

和同除雪機

# **SX1510**

# **パーツリスト**

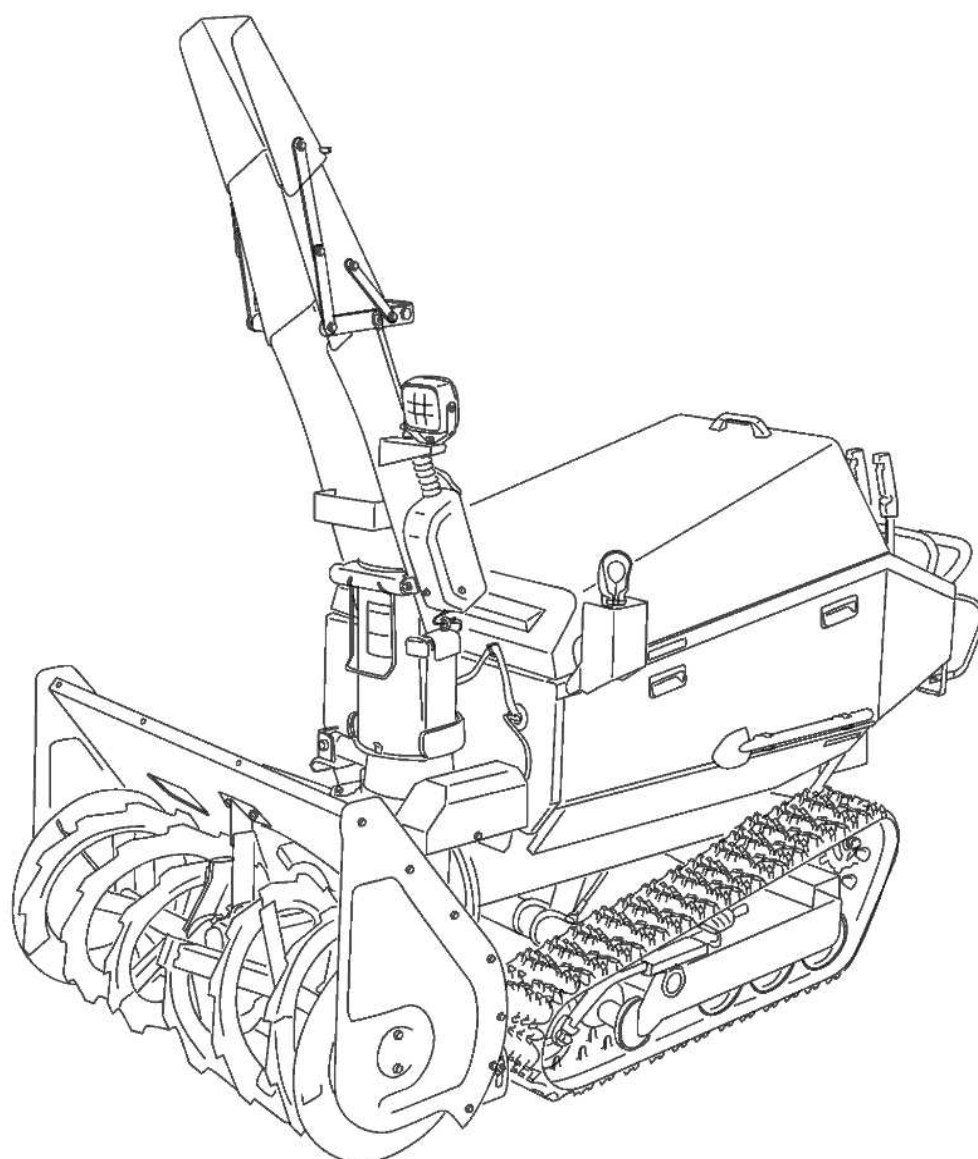

2019年 8月19日 2019年統合版  
2022年 6月25日 変更内容反映  
2023年 4月28日 変更内容反映

## 部品ご注文について

1. 部品をご注文の際、型式、機体番号、部品番号、部品名、個数等を連絡下さい。
2. 部品は必ず純正部品をご使用願います。  
(市販の類似品を使用されると早期破損などの原因となります)
3. 本部品表は改良のため予告なく変更することがあります。予めご了承下さい。
4. ご注文の際備考欄に、PL部品番号注文 と記している時には、  
「39. 警告ラベル」を参照にして、(PL)ASSY の部品番号、部品名でご注文下さい。
5. 警告ラベルが損傷したときは、出来るだけ早く、「39. 警告ラベル」を参照にして、  
ご注文し貼り替えして下さい。

## 目次

1. エンジン&マフラ .....	3
2. ラジエータ.....	5
3. エアクリーナ&リザーブタンク.....	7
4. 燃料タンク.....	9
5. 燃料ホース.....	11
6. 走行ミッション .....	13
7. クローラ&クローラフレーム.....	15
8. 転輪&誘導輪 .....	17
9. 除雪フレーム&ソリ&エッジ .....	19
10. オーガギアケース (サポート.....	21
11. オーガギアケース (内部ギヤ.....	23
12. シュータ .....	25
13. シュータ旋回モータ部.....	27
14. シュータ上下モータ部.....	29
15. オーガ .....	31
16. ブロワ&シャフトハウジング .....	33
17. メイン&カバーフレーム.....	35
18. ボンネット&前後カバー .....	37
19. サイドカバー.....	39
20. 油圧ポンプ&バルブ .....	41
21. 油圧シリンダー.....	43
22. 除雪動力伝達 .....	45
23. 除雪ベルトテンション .....	47
24. ブロワブレーキ .....	49
25. 走行動力伝達.....	51
26. 走行ベルトテンション .....	53
27. コントロールボックス .....	55
28. メインクラッチレバー .....	57
29. 除雪クラッチレバー.....	59
30. サイドクラッチレバー .....	61
31. 変速レバー .....	63
32. レバーブレーキ.....	65
33. スロットル&チョーク&油圧レバー .....	67
34. インジケーターパネル.....	69
35. 電装 (バッテリー .....	71
36. 電装( リレー&メインハーネス .....	73
37. 電装 (ライト&安全スイッチ.....	75
38. ラベル .....	77
39. 警告ラベル.....	79
40. 付属品.....	81

エンジン部品

22190-160002

シールワッシャー16

[オイルドレン部]

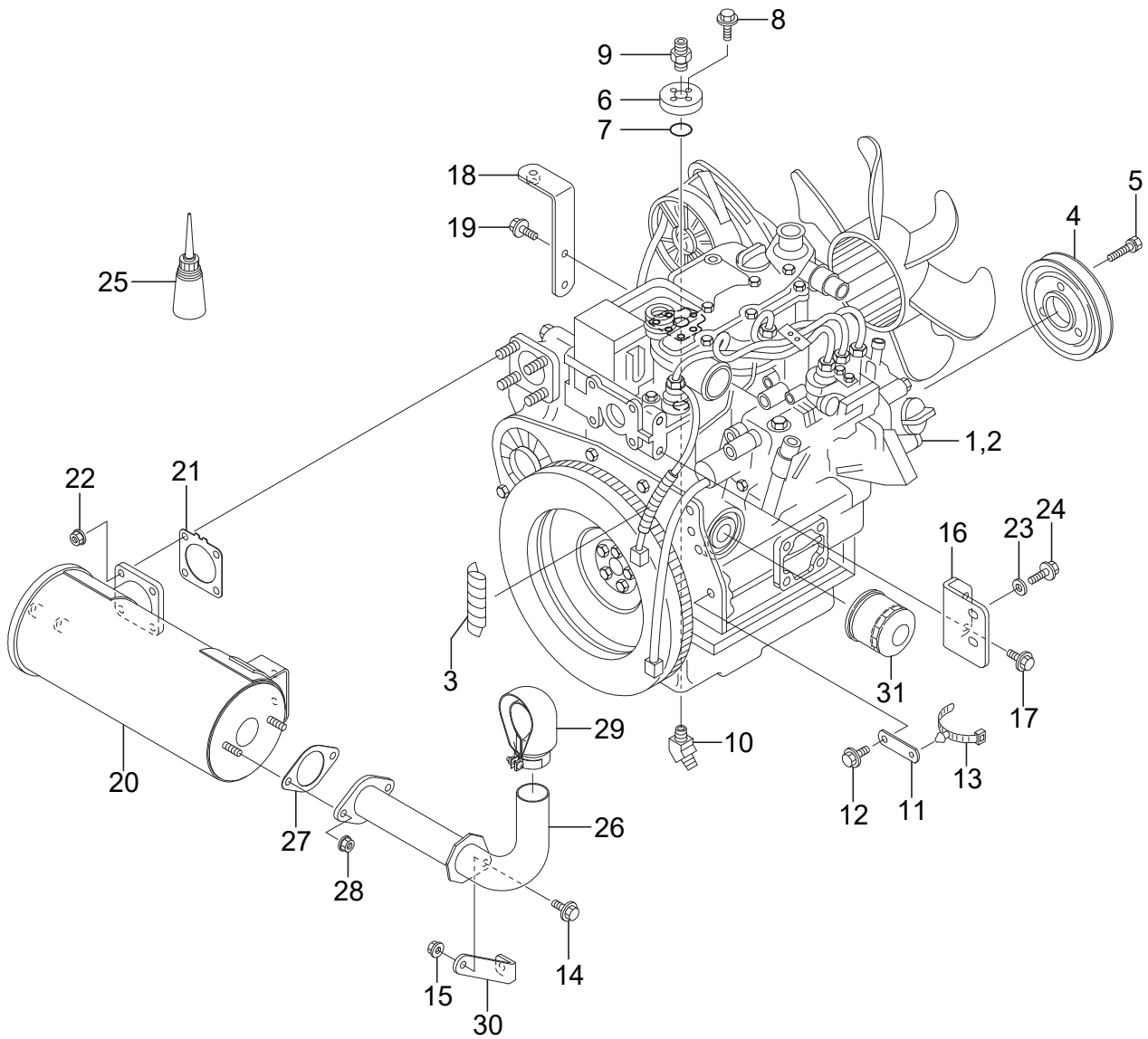

## 1. エンジン&amp;マフラ

No.	品番	品名	個数	備考
1	01001-B51-001	エンジン 3TNV70-XSR	1	
2	91922-10304	D エンジンオイル 10W30	2.8ℓ	
3	91382-1301001	コルゲート 13*100	1	
4	02902-B54-700	エンジンブリー(走行)	1	
5	93000-1003017	コガタバネ B 10*30(7T)	3	
6	51903-B84-000	油圧フランジ	1	
7	98310-02024	O リング P20	1	
8	93100-0601617	フランジ B 6*16	4	
9	51902-B84-000	ホースアダプタ PT3/8*PF1/2	1	
10	51901-B84-000	座付 45° エルボ PF3/8*PF1/4	1	
11	73904-B51-830	プレートワッシャー	1	
12	93100-0801217	フランジ B 8*12	1	
13	91314-119P7	ケーブルストラップ 1-19P7	1	黒
14	93100-0801617	フランジ B 8*16	1	
15	94002-08410	フランジ N 8	1	
16	02903-B51-800	マフラーステー	1	
17	93100-0801617	フランジ B 8*16	2	
18	03100-B51-830	ステー A COMP	1	
19	93100-0801617	フランジ B 8*16	2	
20	129065-13500	サイレンサ	1	エンジン部品
21	129004-13200	ガスケット(サイレンサ)	1	エンジン部品
22	94002-08410	フランジ N 8	4	
23	94101-08015	ダイマル W 8	2	
24	93100-0802017	フランジ B 8*20	2	
25	91981-607050	ホルツ MH705	5	g
26	02300-B84-000	EX パイプ COMP	1	
27	129107-13550	ガスケット(噴出口)	1	エンジン部品
28	94002-08410	フランジ N 8	2	
29	105198-13610	フンシュツコウ CMP	1	エンジン部品
30	02901-B84-800	EX パイプステー	1	
31	119305-35160	オイルフィルタ CMP(D68*L65)	1	
32				
33				
34				
35				
36				
37				
38				
39				
40				
41				
42				
43				
44				
45				
46				
47				
48				
49				
50				

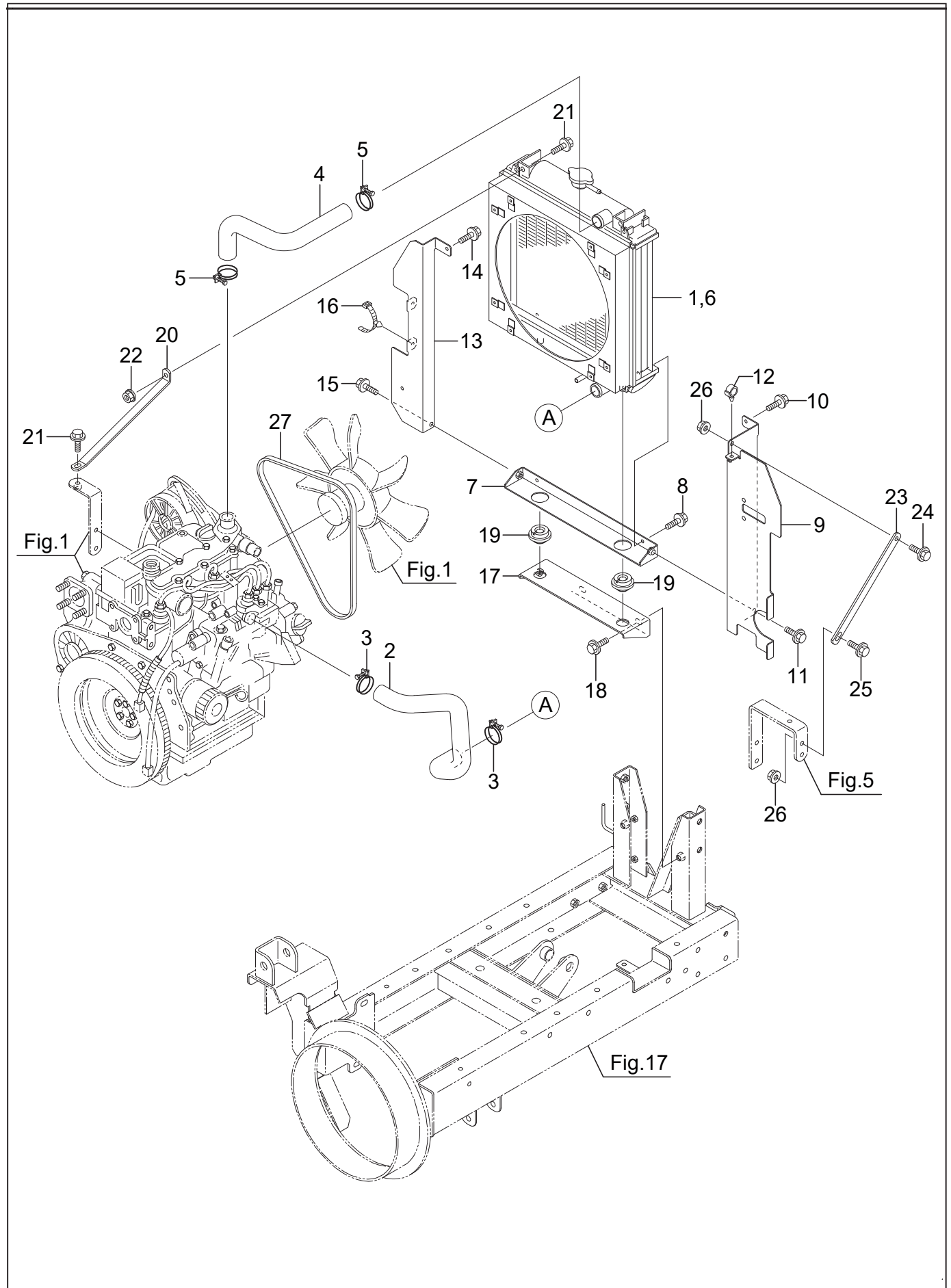

## 2. ラジエータ

No.	品番	品名	個数	備考
1	119802-44500	ラジエータ CMP	1	エンジン部品
2	119960-49020	CW-T(B	1	エンジン部品
3	23010-038000	ホースバンド 38	2	エンジン部品
4	119960-49010	CW-T(A	1	エンジン部品
5	23010-038000	ホースバンド 38	2	エンジン部品
6	91920-002	不凍液	1.5ℓ	-35℃対応不凍液使用時 全容量3.2ℓ(サフタンク上限まで)
7	03200-B54-801	ラジエータフレーム (ロワー COMP	1	
8	93100-0601617	フランジ B 6*16	2	
9	03901-B84-801	ラジエータフレーム L	1	
10	93100-0601617	フランジ B 6*16	1	
11	93100-0801617	フランジ B 8*16	1	
12	91315-C1J77	ケーブルクリップ C-1J77	1	
13	03902-B84-801	ラジエータフレーム R	1	
14	93100-0601617	フランジ B 6*16	1	
15	93100-0801617	フランジ B 8*16	1	
16	91314-11765	ケーブルストラップ 1-1765	2	黒
17	03100-B84-800	ラジエータベース COMP	1	
18	93300-1002017	フランジ B 10*1.25*20	2	
19	119255-44660	ボウシンゴム (ラジエータ	2	エンジン部品
20	03905-B51-830	ラジエータステー R	1	
21	93100-0802017	フランジ B 8*20	2	
22	94002-08410	フランジ N 8	1	
23	03904-B84-800	ラジエータステー L	1	
24	93100-0801617	フランジ B 8*16	1	
25	93100-0802017	フランジ B 8*20	1	
26	94002-08410	フランジ N 8	2	
27	119865-42290	Vベルト (A36.5	1	
28				
29				
30				
31				
32				
33				
34				
35				
36				
37				
38				
39				
40				
41				
42				
43				
44				
45				
46				
47				
48				
49				
50				

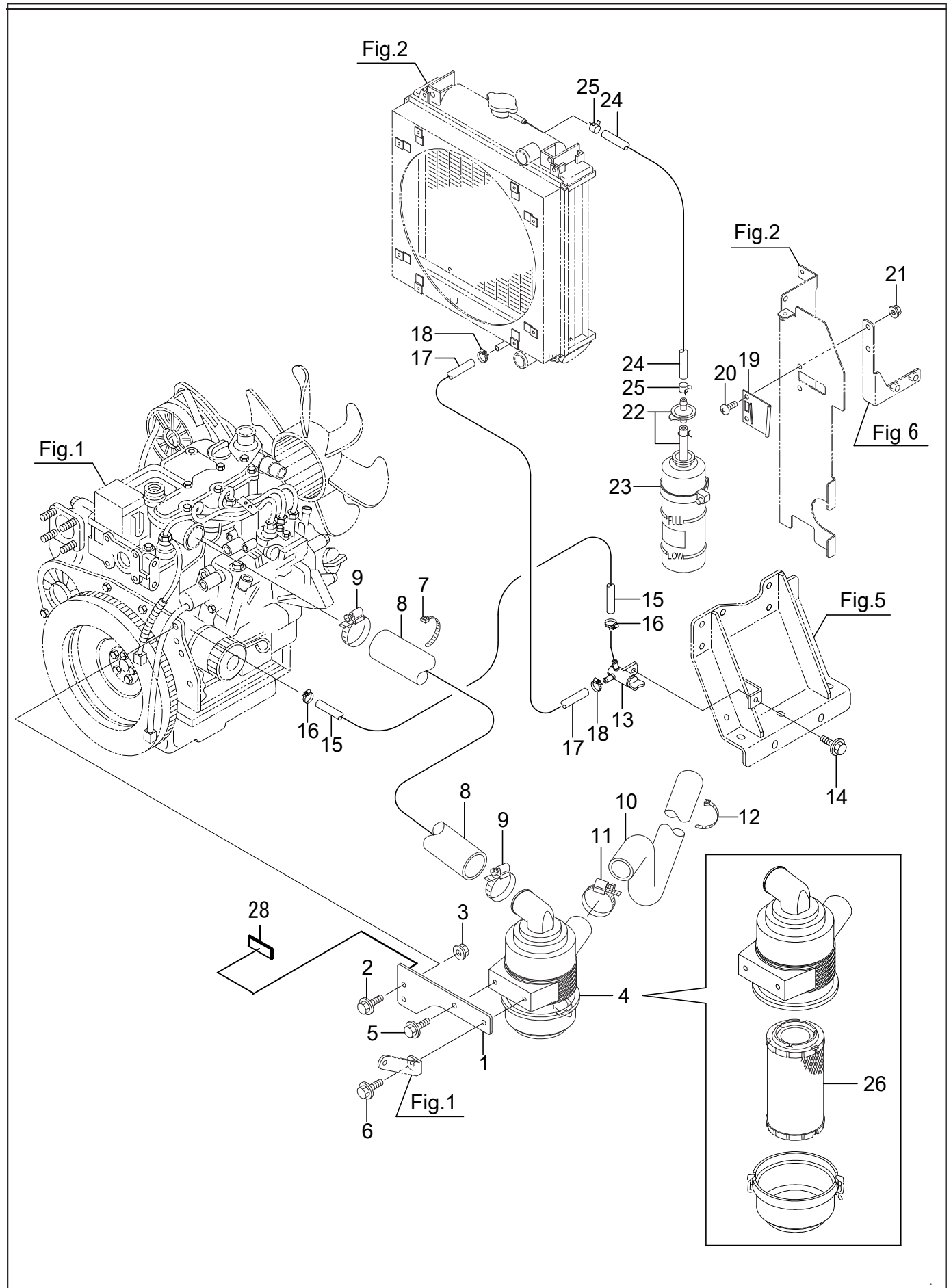



## 3. エアクリーナ&amp;リザーブタンク

SX1510

No.	品番	品名	個数	備考
1	02902-B84-800	エアクリーナプレート	1	
2	93100-0802017	フランジ B 8*20	2	
3	94002-08410	フランジ N 8	2	
4	119527-12500	エアクリーナ CMP	1	エンジン部品
5	93100-0801617	フランジ B 8*16	1	
6	93100-0802017	フランジ B 8*20	1	
7	91311-250	リポートタイ RF250	1	
8	119527-12230	パイプ(吸気)	1	エンジン部品
9	23000-060000	ホースクリップ 60	2	エンジン部品
10	119527-12020	キューキホース	1	エンジン部品
11	23000-060000	ホースクリップ 60	1	エンジン部品
12	91311-250	リポートタイ RF250	1	
13	129150-49100	サンホウコック CMP	1	エンジン部品
14	93100-0801617	フランジ B 8*16	1	
15	91543-0750281	プレートホース 7.5*280	1	
16	91321-12	ホースクリップ 12	2	
17	91543-0750851	プレートホース 7.5*850	1	
18	91321-12	ホースクリップ 12	2	
19	121256-44600	プレート(サブタンク)	1	エンジン部品
20	93400-0801614	トラスコネジ 8*16	2	
21	94002-08410	フランジ N 8	2	
22	124450-44510	サブタンク CMP	1	エンジン部品
23	124450-44550	バンド(サブタンク)	1	エンジン部品
24	124766-59530	FOT(タンクホップ)	1	エンジン部品
25	121250-44590	ホースクリップ	2	エンジン部品
26	119655-12560	エレメント	1	
27				
28	02905-B84-000	コ M20X50X2	1	適用号機: 204586~
29				
30				
31				
32				
33				
34				
35				
36				
37				
38				
39				
40				
41				
42				
43				
44				
45				
46				
47				
48				
49				
50				

4. 燃料タンク

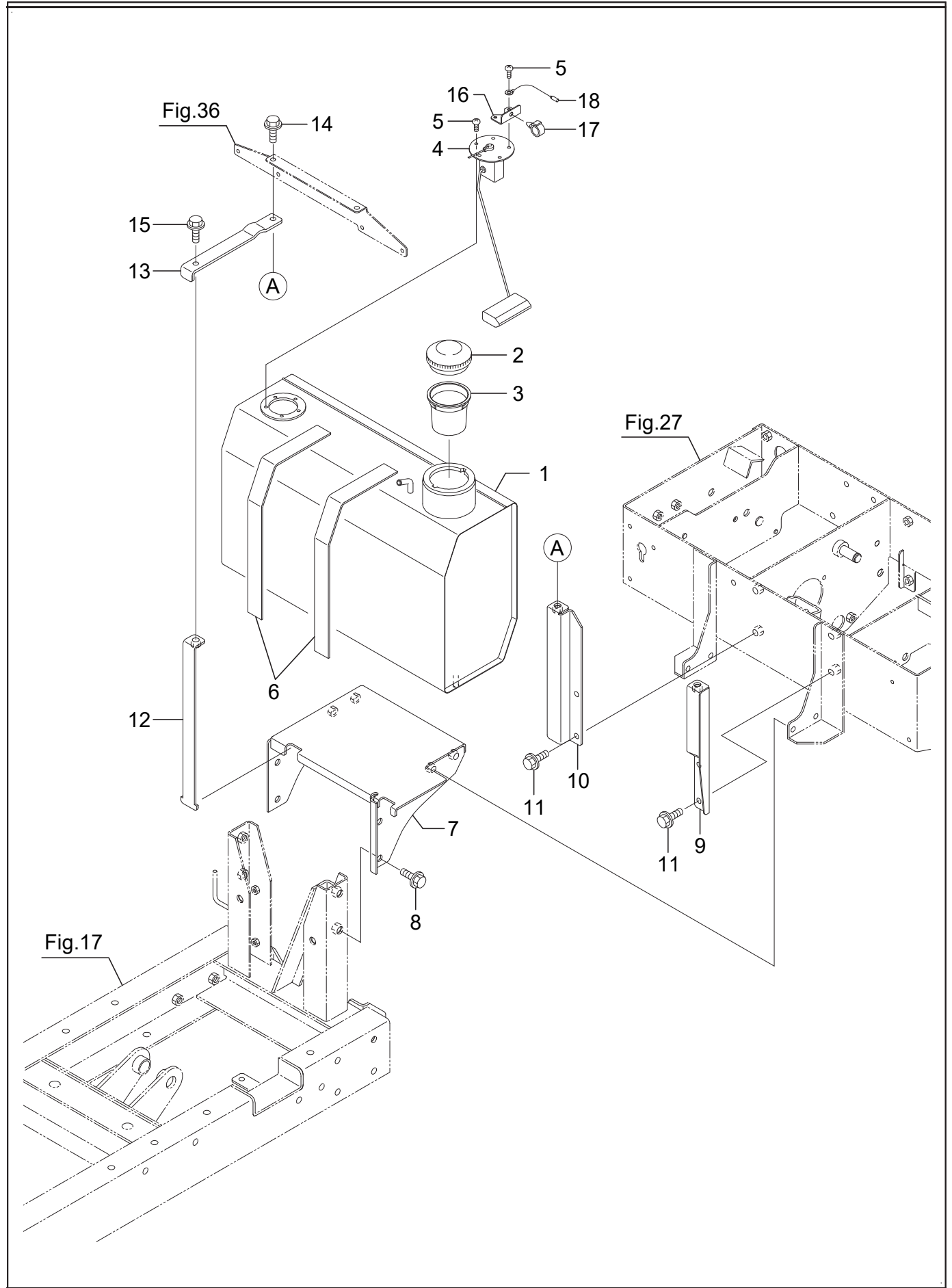

## 4. 燃料タンク

No.	品番	品名	個数	備考
1	04100-B84-701	FUEL タンク 20 COMP	1	
2	02010-B50-000	キャップ	1	
3	02020-B50-000	フィルター	1	
4	04300-B78-000	FUEL センサー	1	
5	93500-0501214	ナベコネジ 5*12	5	
6	02904-B07-001	クッションゴム	2	
7	04200-B84-800	タンクベース COMP	1	
8	93300-1001617	フランジ B 10*1.25*16	4	
9	04300-B84-800	タンクステー L COMP	1	
10	04400-B84-800	タンクステー R COMP	1	
11	93100-0802017	フランジ B 8*20	4	
12	04500-B84-800	タンクバンド COMP	2	
13	04901-B84-800	タンククランプ	2	
14	93100-0802017	フランジ B 8*20	2	
15	93100-0802517	フランジ B 8*25	2	
16	04905-B78-801	ケージハーネスステー	1	
17	91315-C4397	ケーブルクリップ C-4397	1	白
18	87300-B18-000	アースコード	1	
19				
20				
21				
22				
23				
24				
25				
26				
27				
28				
29				
30				
31				
32				
33				
34				
35				
36				
37				
38				
39				
40				
41				
42				
43				
44				
45				
46				
47				
48				
49				
50				

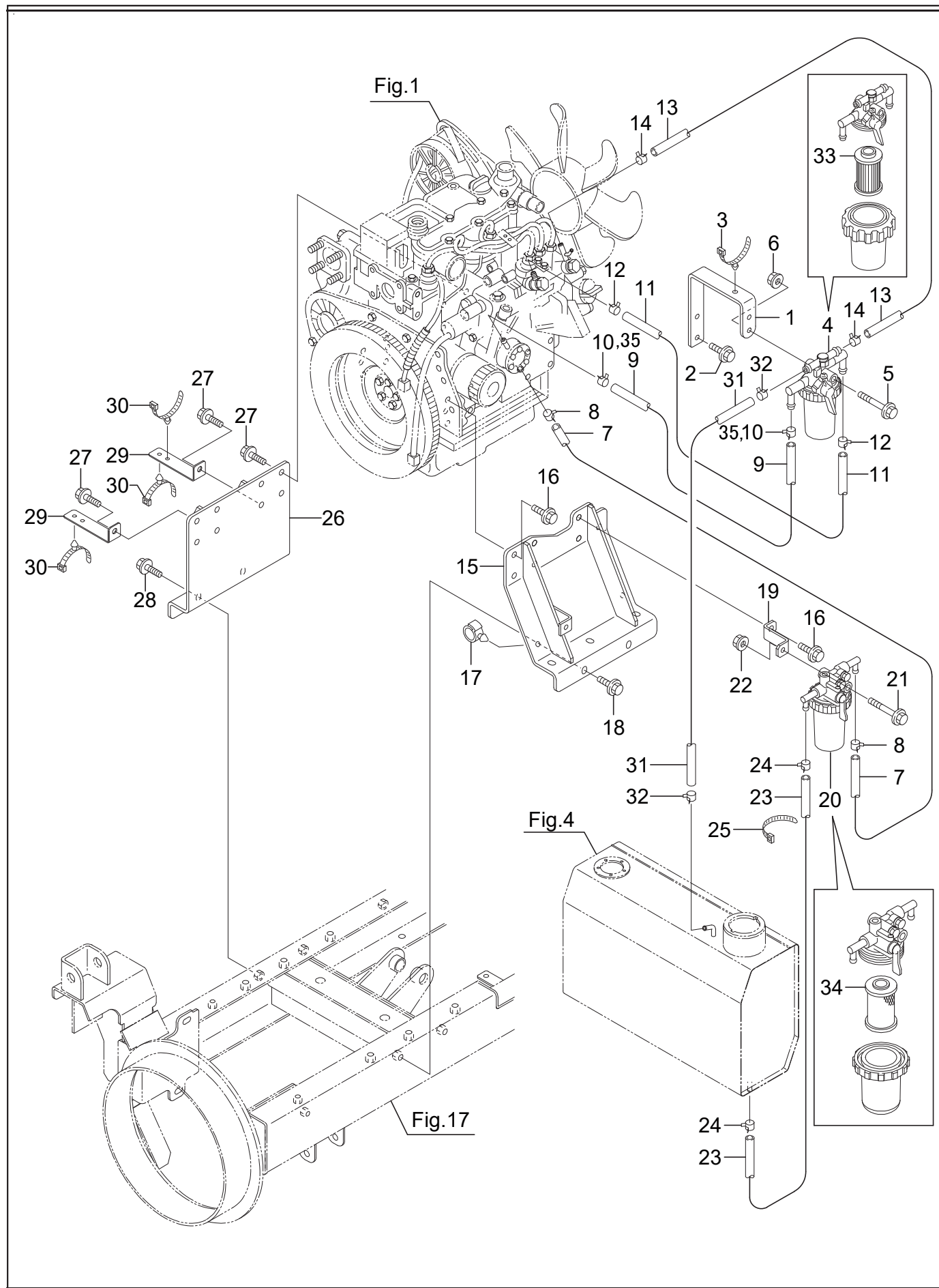

## 5. 燃料ホース

No.	品番	品名	個数	備考
1	02906-B51-803	フィルターステー	1	
2	93100-0801617	フランジ B 8*16	2	
3	91315-C1U68	ケーブルクリップ C-1U68	1	茶
4	119255-55620	フィルタ(FO COMP	1	エンジン部品
5	93100-0807017	フランジ B 8*70	1	
6	94002-08410	フランジ N 8	1	
7	91543-0750321	ブレードホース 7.5*320	1	
8	91321-12	ホースクリップ 12	2	
9	91543-0750171	ブレードホース 7.5*170	1	
10	91321-12	ホースクリップ 12	2	適用号機 ~13**** No.35代替可能
11	91543-0750241	ブレードホース 7.5*240	1	
12	91321-12	ホースクリップ 12	2	
13	91543-0750201	ブレードホース 7.5*200	1	
14	91321-12	ホースクリップ 12	2	
15	02100-B51-801	エンジンベース L COMP	1	
16	93000-1002517	コガタバネ B 10*25(7T	7	
17	91315-C1U68	ケーブルクリップ C-1U68	2	茶
18	93300-1002517	フランジ B 10*1.25*25	5	
19	02907-B51-801	ウォーターセパレーターステー	1	
20	129335-55700	ウォーターセパレーター CMP	1	エンジン部品
21	93100-0807017	フランジ B 8*70	1	
22	94002-08410	フランジ N 8	1	
23	91543-0750781	ブレードホース 7.5*780	1	
24	91321-12	ホースクリップ 12	2	
25	91311-140	リヒートタイ RF140	1	
26	02200-B84-800	エンジンベース R COMP	1	
27	93000-1002517	コガタバネ B 10*25(7T	8	
28	93300-1002517	フランジ B 10*1.25*25	5	
29	51905-B84-800	ホースステー B	2	
30	91314-11765	ケーブルストラップ 1-1765	3	黒
31	91543-0750601	ブレードホース 7.5*600	1	
32	91321-12	ホースクリップ 12	2	
33	124550-55700	エレメント(FO) L=90	1	
34	171081-55910	スクリーン(100メッシュ	1	
35	91324-013	トライトンバンド 13	2	適用号機 14****~
36				
37				
38				
39				
40				
41				
42				
43				
44				
45				
46				
47				
48				
49				
50				

6. 走行ミッション

SX1510

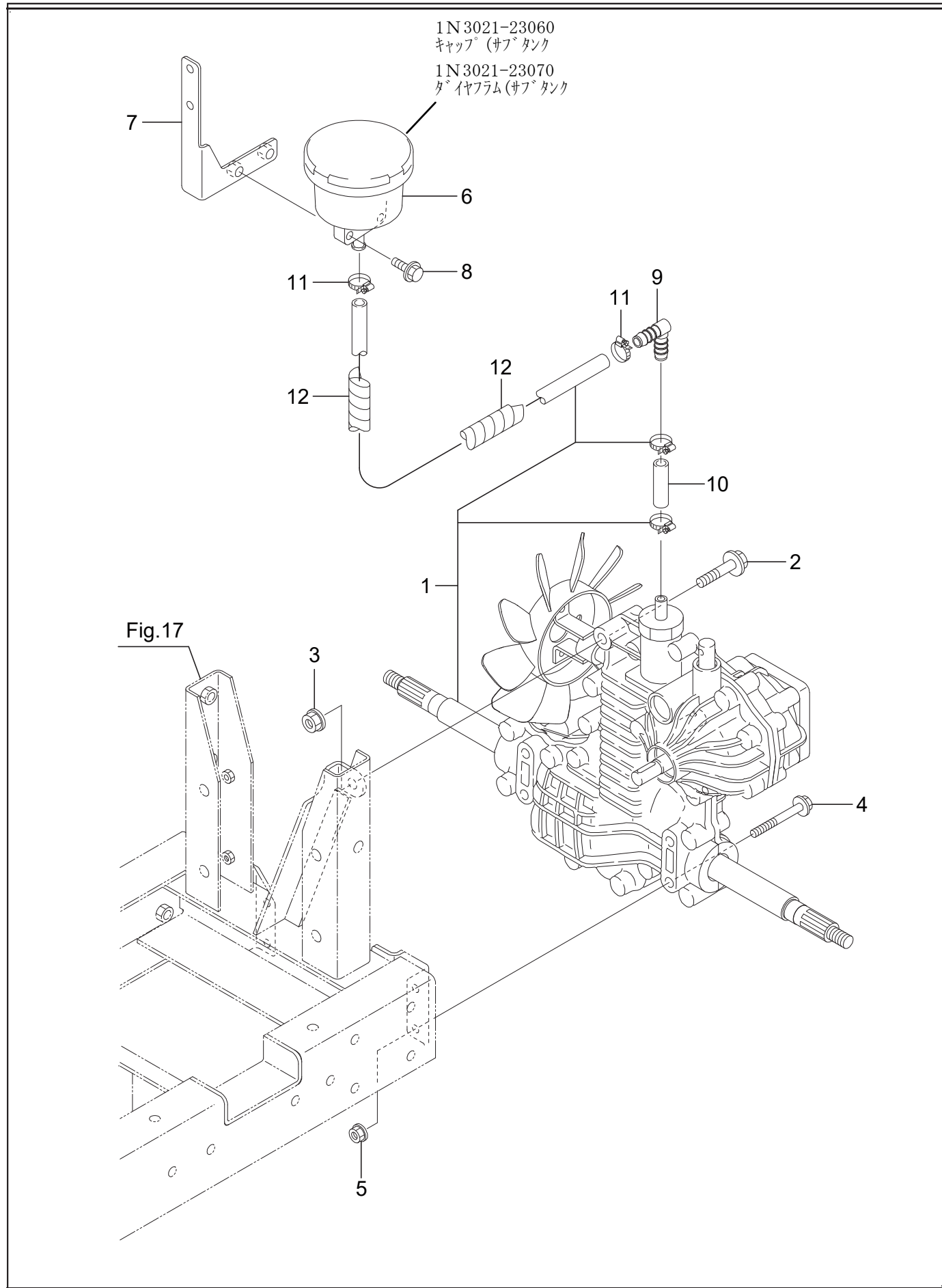

## 6. 走行ミッション

No.	品番	品名	個数	備考
1	10001-B51-031	ミッション SB-6HN	1	
2	93300-1005017	フランジ B 10*1.25*50	1	
3	94006-10410	フランジ N 10*1.25	1	
4	93100-0807017	フランジ B 8*70	4	
5	94002-08410	フランジ N 8	4	
6	91922-10304	D エンジンオイル 10W30	2.8ℓ	
7	11100-B84-800	サブタンクステー COMP	1	
8	93100-0802017	フランジ B 8*20	2	
9	11901-B84-000	L型ホース継手 WS-12	1	
10	91542-1300501	ホース 13*50	1	
11	91323-019	自在バンド 19	2	
12	91382-1902001	コルゲート 19*200	1	
13				
14				
15				
16				
17				
18				
19				
20				
21				
22				
23				
24				
25				
26				
27				
28				
29				
30				
31				
32				
33				
34				
35				
36				
37				
38				
39				
40				
41				
42				
43				
44				
45				
46				
47				
48				
49				
50				

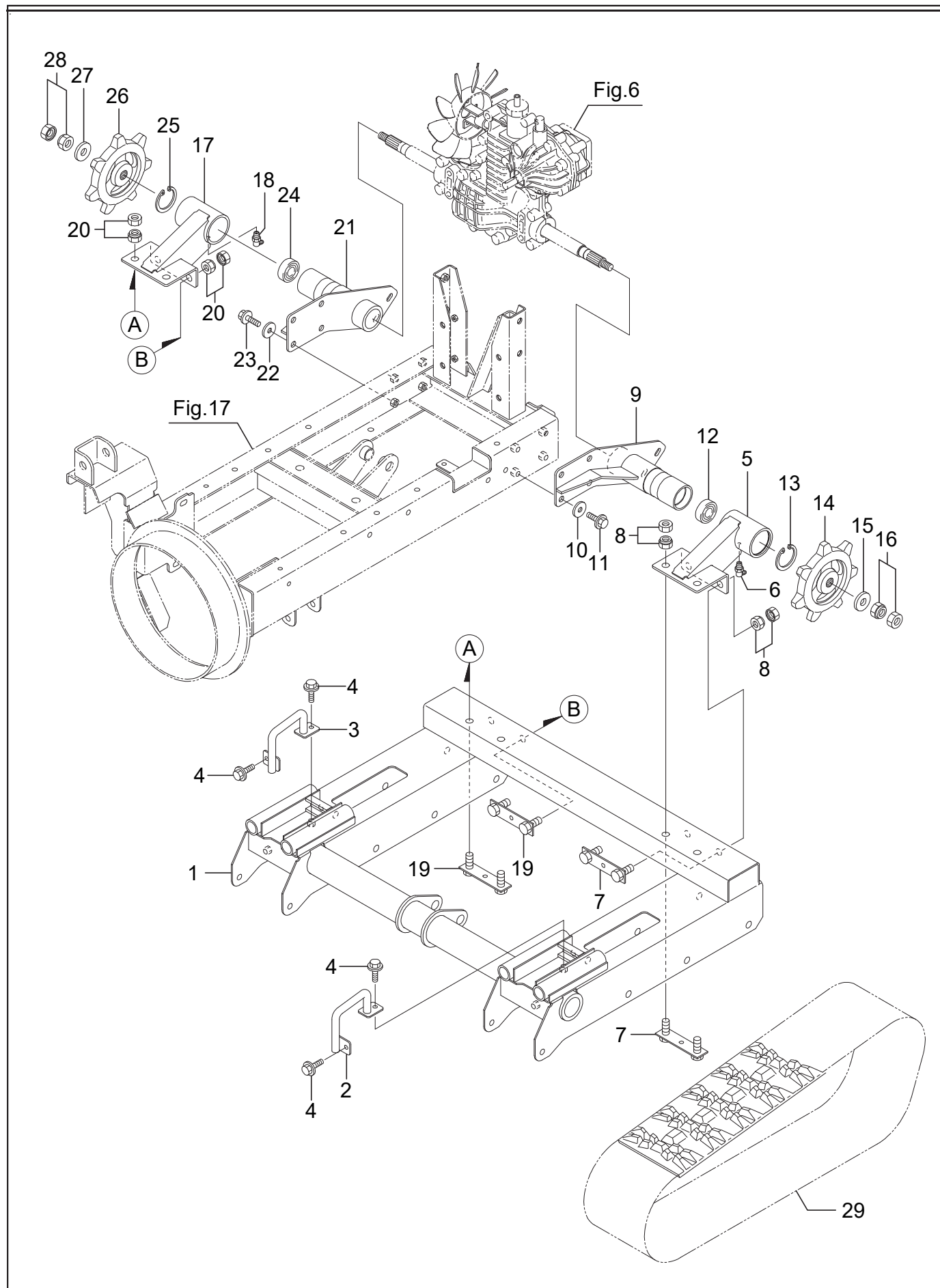



## 7. クローラ&amp;クローラフレーム

No.	品番	品名	個数	備考
1	21100-B84-801	クローラフレーム COMP	1	
2	23100-B84-800	クローラガイド L COMP	1	
3	23200-B84-800	クローラガイド R COMP	1	
4	93100-0802017	フランジ B 8*20	4	
5	21200-B51-801	アクスルサポート L COMP	1	
6	96381-65000	グリースニップル B-M6*1	1	
7	21800-B51-800	セットホルト COMP	2	
8	91235-14100	ハードロック N 14	4	
9	21400-B51-800	シャフトハウジング L COMP	1	
10	94101-10015	ダイマル W 10	4	
11	93300-1002517	フランジ B 10*1.25*25	4	
12	96105-06204	ベアリング 6204UU	1	
13	94520-55080	C アナトメワ 55	1	
14	26901-B07-801	ドライブスプロケット	1	
15	91251-1640601	マルサガネ 16*40*6.0	1	
16	91235-16100	ハードロック N 16	1	
17	21300-B51-801	アクスルサポート R COMP	1	
18	96381-65000	グリースニップル B-M6*1	1	
19	21800-B51-800	セットホルト COMP	2	
20	91235-14100	ハードロック N 14	4	
21	21500-B51-800	シャフトハウジング R COMP	1	
22	94101-10015	ダイマル W 10	4	
23	93300-1002517	フランジ B 10*1.25*25	4	
24	96105-06204	ベアリング 6204UU	1	
25	94520-55080	C アナトメワ 55	1	
26	26901-B07-801	ドライブスプロケット	1	
27	91251-1640601	マルサガネ 16*40*6.0	1	
28	91235-16100	ハードロック N 16	1	
29	23901-B82-000	ゴムクローラ 200*72*35	2	
30				
31				
32				
33				
34				
35				
36				
37				
38				
39				
40				
41				
42				
43				
44				
45				
46				
47				
48				
49				
50				

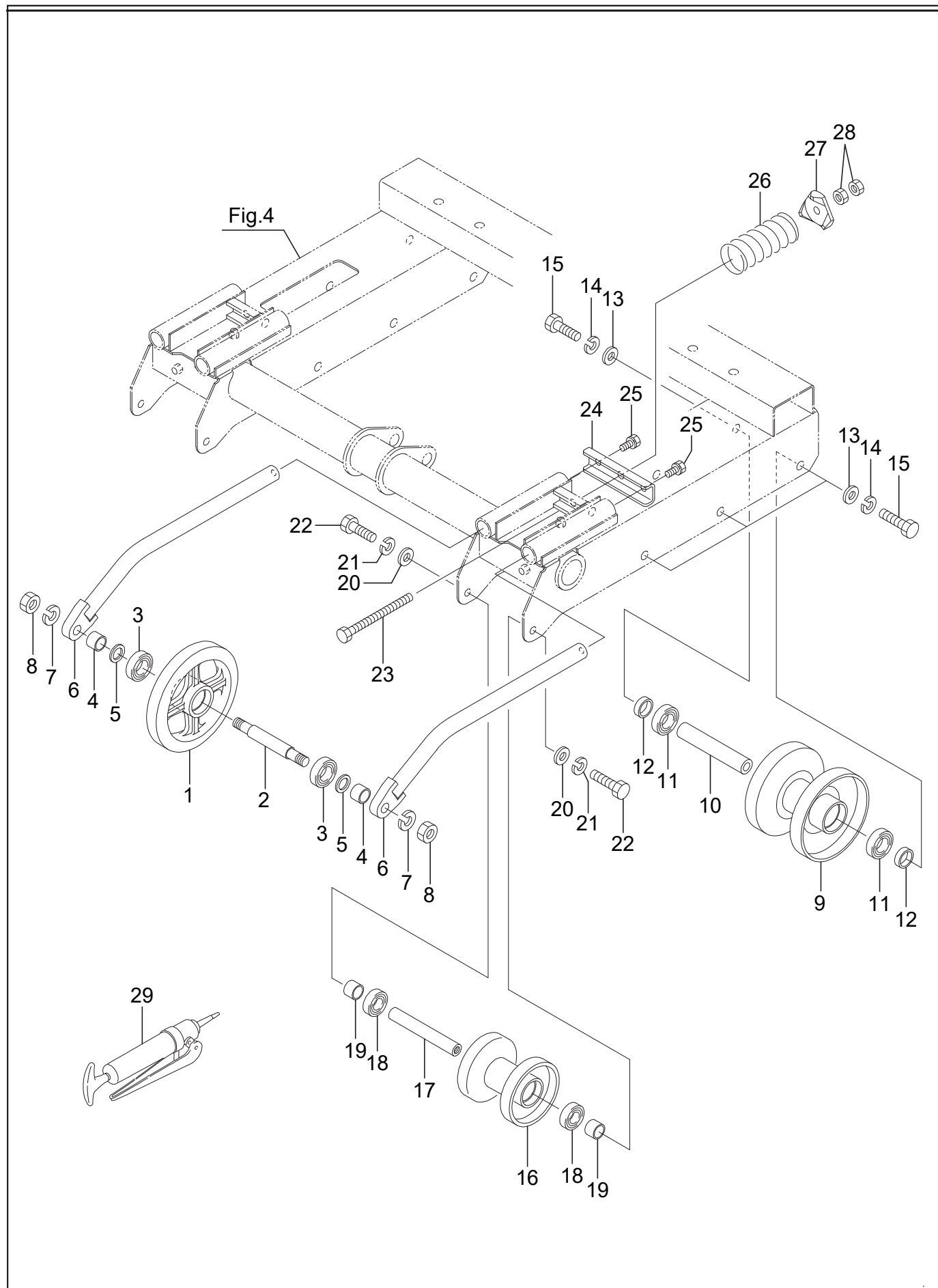

## 8. 転輪&amp;誘導輪

SX1510

No.	品番	品名	個数	備考
1	26902-A01-800	誘導輪	2	
2	24902-B84-000	フロントホイールシャフト	2	
3	96105-06004	ベアリング 6004UU	4	
4	71909-G23-001	カラー 20*19	4	
5	91251-2030321	マルザガネ 20*30*3.2	4	
6	21300-B84-800	ホイールアーム COMP	4	
7	94111-16012	ハネ W 16	4	
8	94001-16411	N 16	4	
9	26100-B51-801	クローラホイール COMP	6	
10	24901-B51-000	ホイールシャフト	6	
11	96105-06005	ベアリング 6005UU	12	
12	24902-B51-000	ホイールカラー	12	
13	94101-14010	ミガキ W14	12	
14	94111-14012	ハネ W 14	12	
15	92000-1403517	B 14*35(7T)	12	
16	26100-B84-800	イコライザホイール COMP	2	
17	24901-B84-000	ホイールシャフト	2	
18	96105-06004	ベアリング 6004UU	4	
19	71909-G23-001	カラー 20*19	4	
20	94101-12010	ミガキ W 12	4	
21	94111-12012	ハネ W 12	4	
22	92000-1202517	B 12*25(7T)	4	
23	21500-B84-000	テンションホルト COMP	2	
24	21901-B51-800	テンションビームサポート	2	
25	91219-1020111	コガタハネプレコート B 10*1.25*20	4	
26	23901-B18-000	スプリング BJ 50*100	2	
27	21902-B54-800	スプリングホルダー	2	
28	94003-12412	コガタ N 12(2)	4	
29	91971-11	グリース No1	0.1kg	
30				
31				
32				
33				
34				
35				
36				
37				
38				
39				
40				
41				
42				
43				
44				
45				
46				
47				
48				
49				
50				

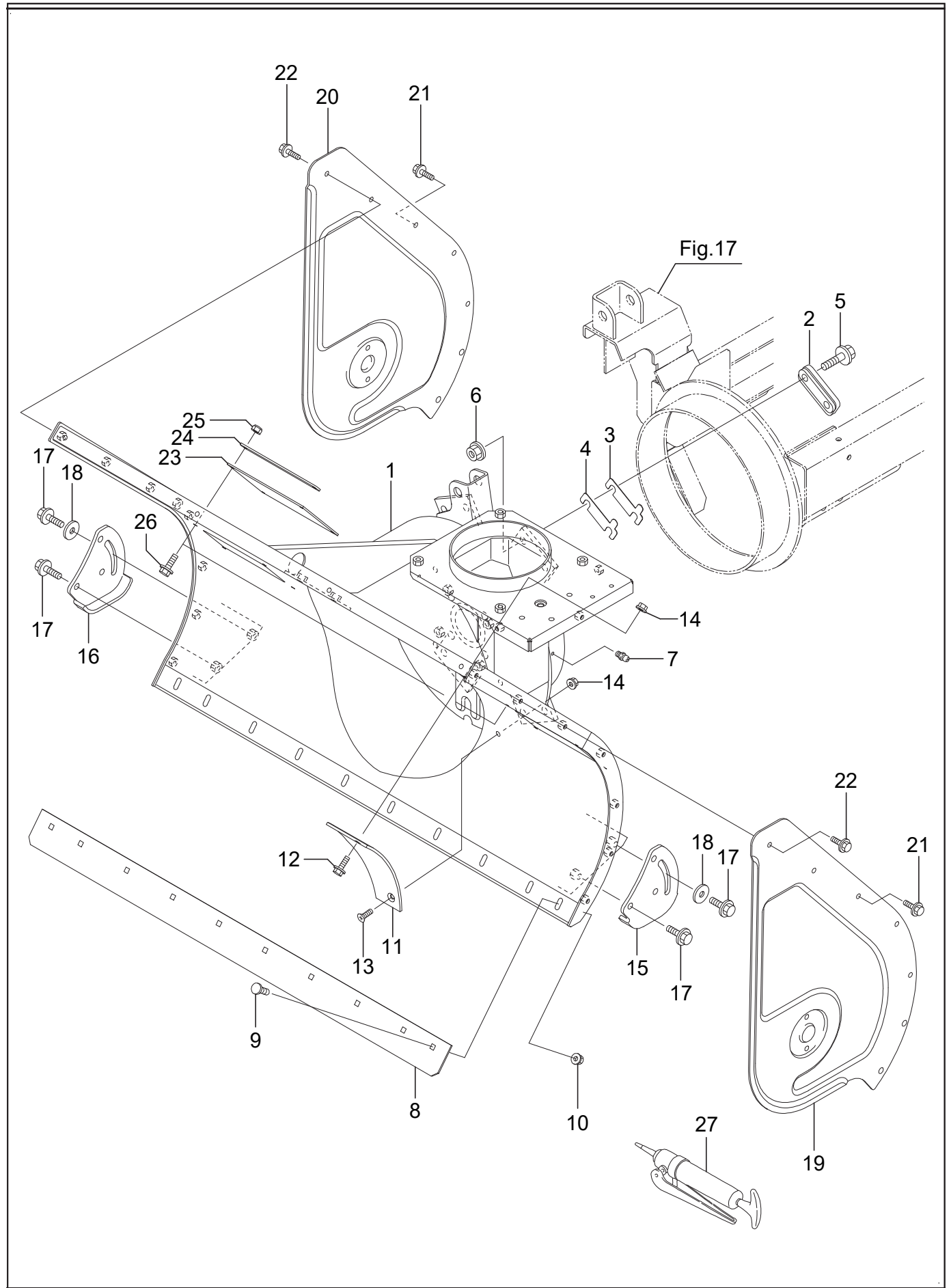

## 9. 除雪フレーム&amp;ソリ&amp;エッジ

SX1510

No.	品番	品名	個数	備考
1	31100-B82-132	除雪フレーム COMP	1	
2	31400-B18-800	ローリングガイド COMP	4	
3	31902-B18-000	シム	16	
4	31903-B18-000	シム 0.6	4	
5	93300-1204517	フランジ B 12*1.25*45	8	
6	94006-12410	フランジ N 12*1.25	8	
7	96381-20000	グリースニップル A-MT6*1	2	
8	31901-B51-800	エッジ	1	
9	92600-0802014	カクネ B 8*20	10	
10	94002-08410	フランジ N 8	10	
11	31902-A90-500	シャヘイバン	1	
12	93100-0802017	フランジ B 8*20	1	
13	91217-0801679	6 アナサラ B 8*16	1	
14	94002-08410	フランジ N 8	2	
15	31901-B16-800	ソリ L	1	
16	31902-B16-800	ソリ R	1	
17	93300-1002517	フランジ B 10*1.25*25	4	
18	94101-10015	ダイマル W 10	2	
19	38903-B82-100	オーガサイドカバー L	1	
20	38904-B82-100	オーガサイドカバー R	1	
21	93100-0801617	フランジ B 8*16	10	
22	93100-0802017	フランジ B 8*20	4	
23	39901-B66-000	ウインドプレート	2	
24	39902-B66-000	プレート	4	
25	91233-064010	U ナット 6	8	
26	93100-0601617	フランジ B 6*16	8	
27	91971-11	グリース No1	0.2kg	
28				
29				
30				
31				
32				
33				
34				
35				
36				
37				
38				
39				
40				
41				
42				
43				
44				
45				
46				
47				
48				
49				
50				

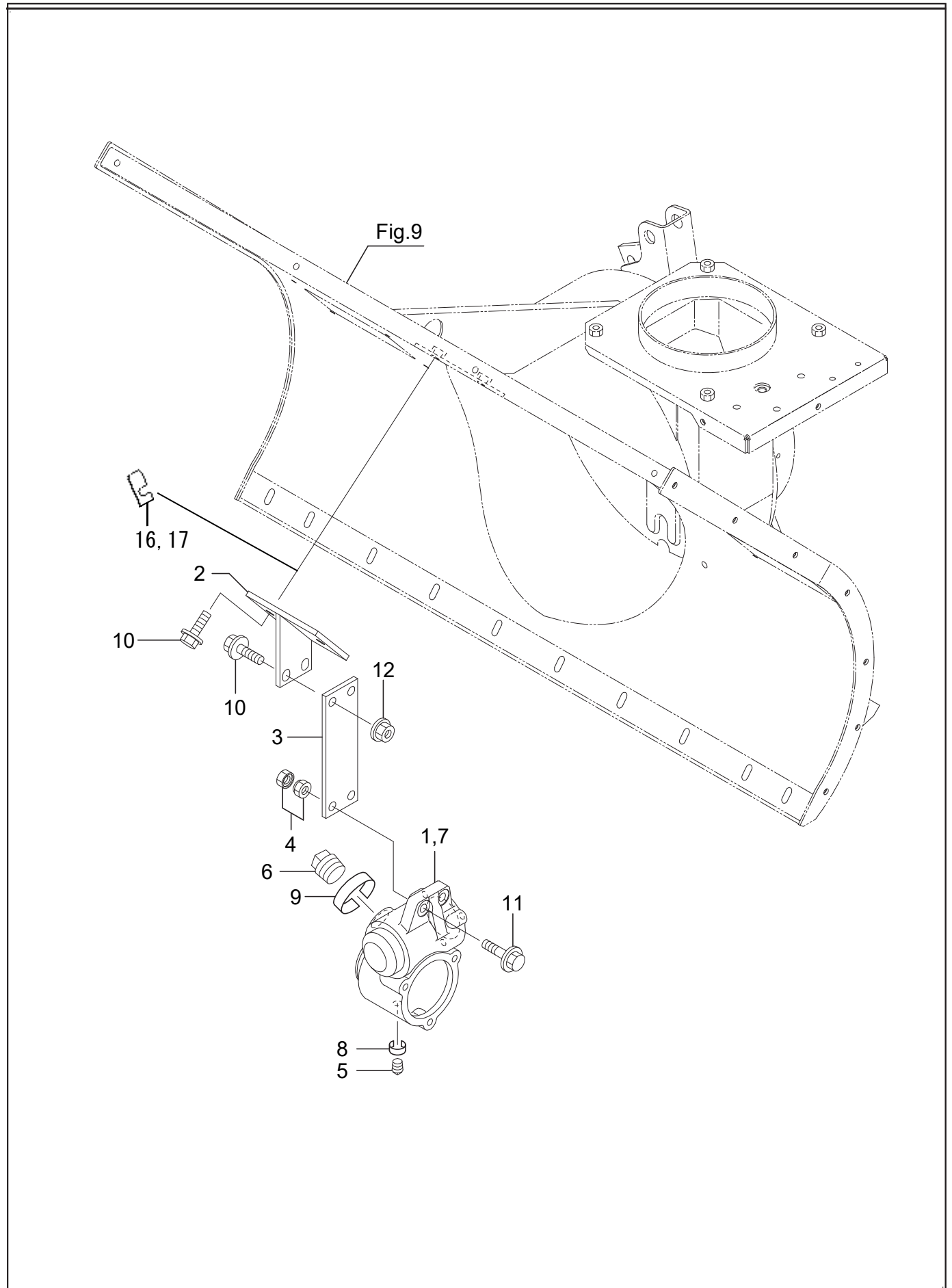

10. オーガギアケース (サポート)

SX1510

No.	品番	品名	個数	備考
1	34903-B50-700	オーガギアケース	1	
2	31200-B50-800	オーガギアケースサポート COMP	1	
3	31903-B50-800	オーガギアケースサポートプレート	1	
4	91235-10110	ハードロック N10*1.25	2	
5	91555-0141	四角頭付プラグ PT1/8	1	
6	91555-0641	四角頭付プラグ PT3/4	1	
7	91931-090	ギヤオイル #90	0.2ℓ	
8	91941-050	シールテープ 50	1	
9	91941-150	シールテープ 150	1	
10	93300-1002517	フランジ B 10*1.25*25	4	
11	93300-1004017	フランジ B 10*1.25*40	2	
12	94006-10410	フランジ N 10*1.25	2	
13				
14				
15				
16	31903-B72-000	シムt1	2	適用号機 15****~
17	31904-B72-000	シムt2	3	適用号機 15****~
18				
19				
20				
21				
22				
23				
24				
25				
26				
27				
28				
29				
30				
31				
32				
33				
34				
35				
36				
37				
38				
39				
40				
41				
42				
43				
44				
45				
46				
47				
48				
49				
50				

11. オーガケース (内部ギヤ

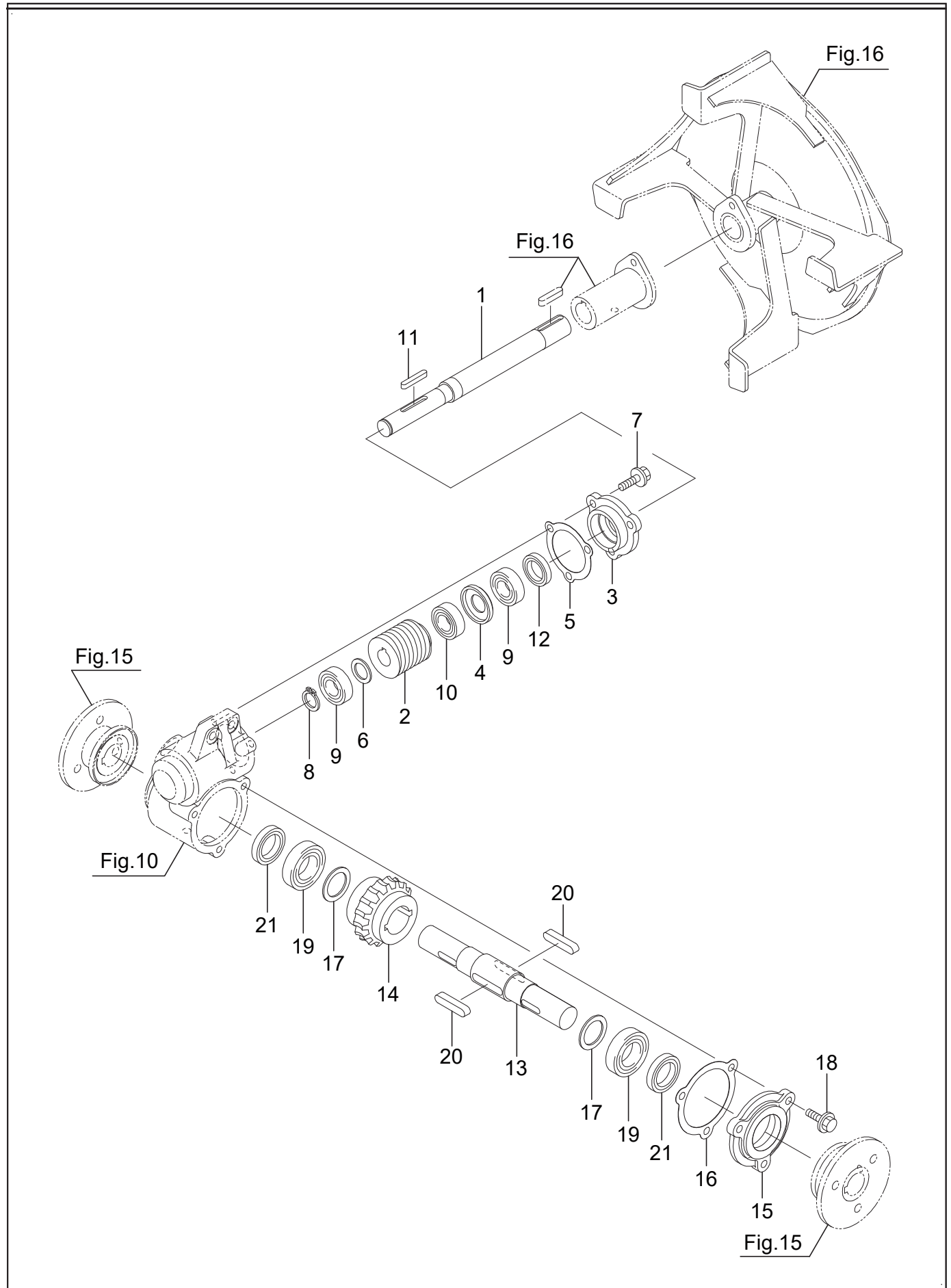



11. オーガギアケース (内部ギヤ)

SX1510

No.	品番	品名	個数	備考
1	32903-A90-002	オーガ入力軸	1	適用号機 : ~180190
2	32901-A90-001	ウォーム M3*2	1	
3	31904-A31-701	オーガギアケースフタ A	1	
4	34902-B27-000	スラストカラー	1	
5	39901-A31-001	オーガギアケースパッキン A	1	
6	91912-A05-001	マルザガネ 20*30*2	1	
7	93100-0802017	フランジ B 8*20	3	
8	94510-20080	C シフトメワ 20	1	
9	96100-06004	ベアリング 6004	2	
10	96200-051204	スラストベアリング 51204	1	
11	97113-038241	キー 6*6*38RR	1	
12	98251-2503807	シール D25387	1	
13	34901-B08-001	オーガ軸	1	
14	32902-A90-000	ウォームホイール M3*20	1	
15	31905-A31-700	オーガギアケースフタ B	1	
16	39902-A31-001	オーガギアケースパッキン B	1	
17	91302-A31-000	マルザガネ 30*42*2	2	
18	93100-0802517	フランジ B 8*25	3	
19	96100-06006	ベアリング 6006	2	
20	97116-048241	キー 10*8*48RR	2	
21	98251-3004508	シール D30458	2	
22				
23	73251-V15-F002	GEAR DRIVE	1	適用号機 : 181444~
24				
25				
26				
27				
28				
29				
30				
31				
32				
33				
34				
35				
36				
37				
38				
39				
40				
41				
42				
43				
44				
45				
46				
47				
48				
49				
50				

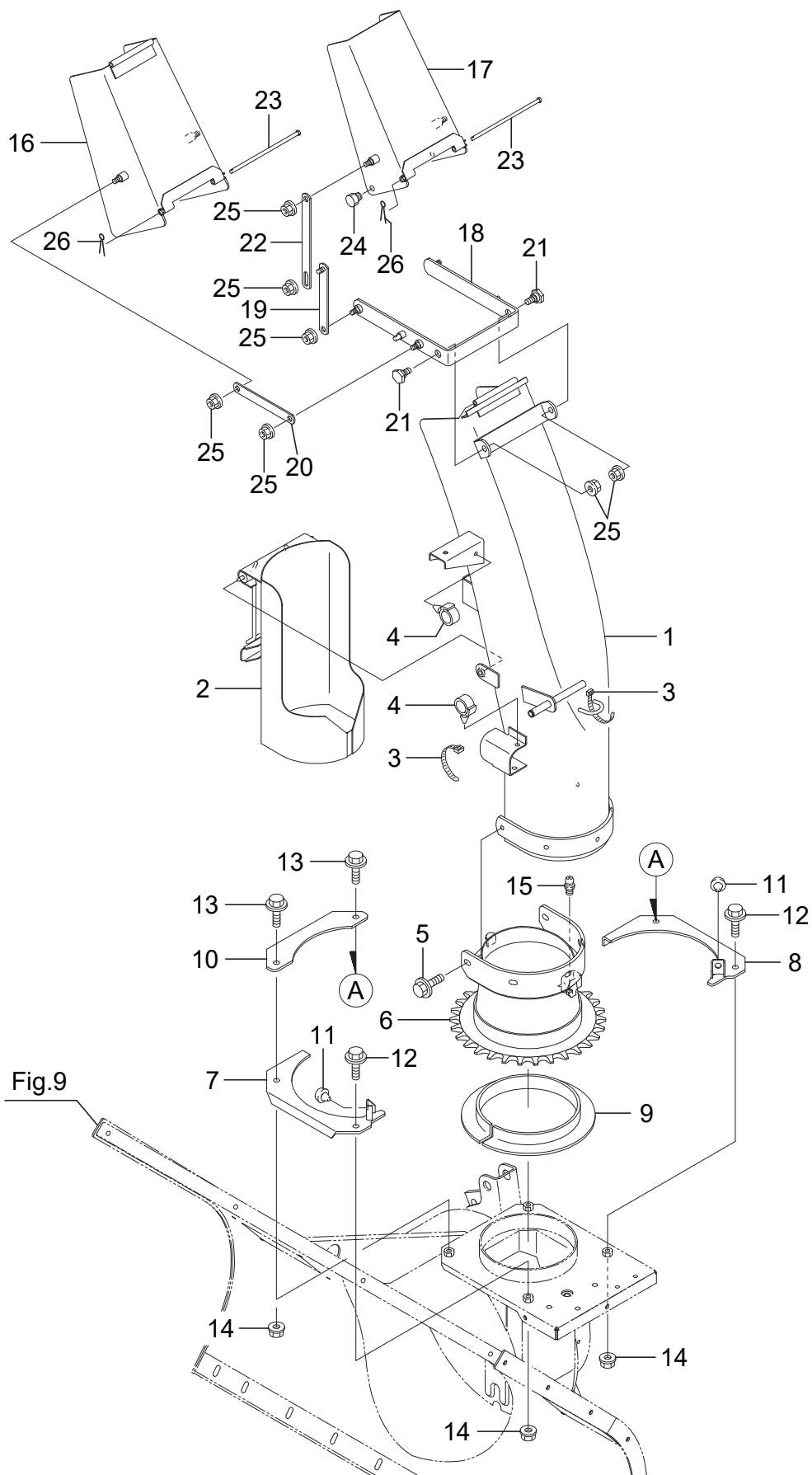
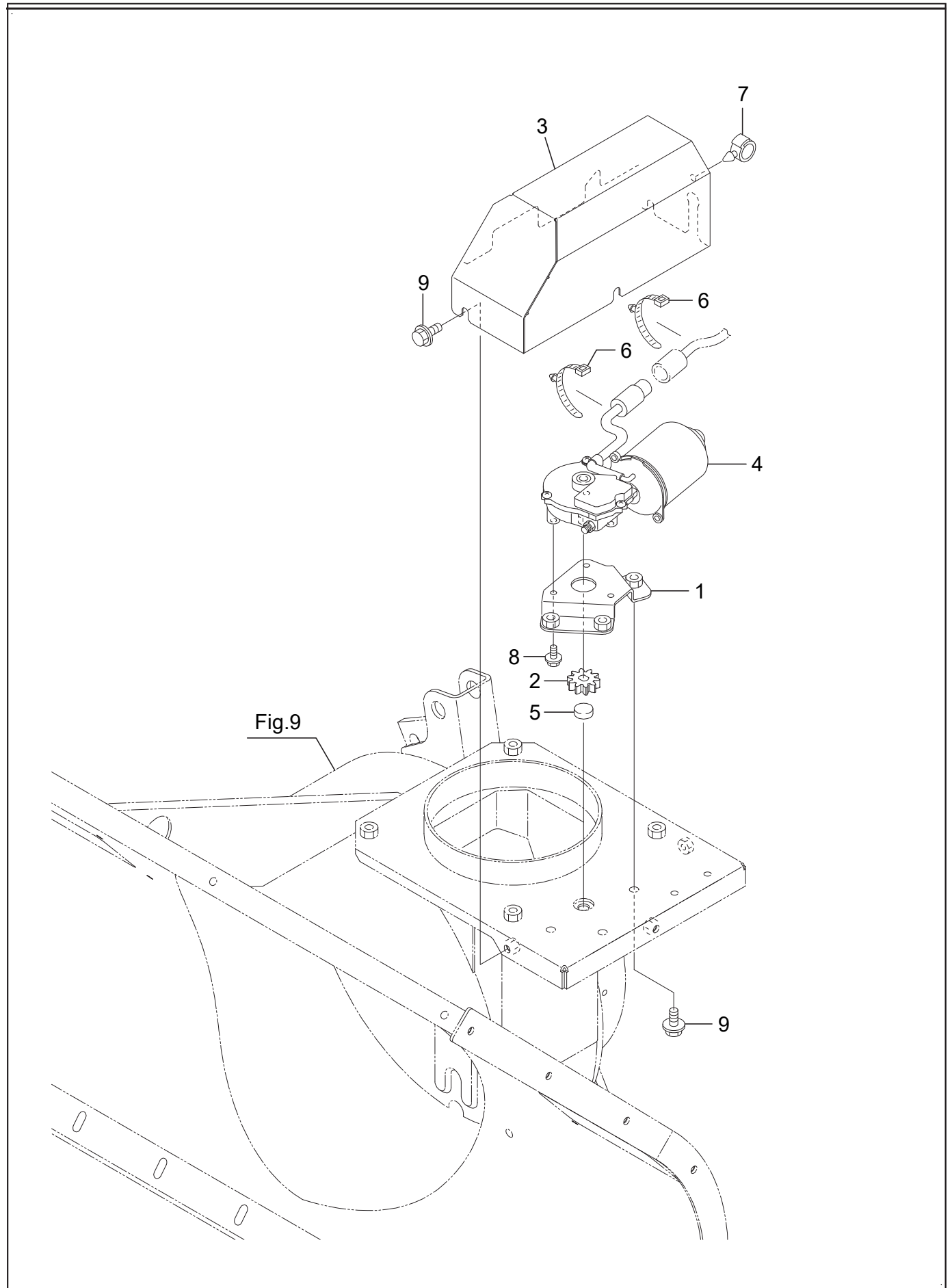

Fig.9

## 12. シュータ

No.	品番	品名	個数	備考
1	33100-B82-100	シュータ 900 COMP	1	
2	33200-B50-001	カートリッジカバー COMP	1	
3	91311-140	リポートタイ RF140	2	
4	91315-C4397	ケーブルクリップ C-4397	2	白
5	93100-0801217	フランジ B 8*12	5	
6	33200-B82-101	シュータベース COMP	1	
7	33300-B72-101	シュータストップパー F COMP	1	
8	33400-B72-101	シュータストップパー R COMP	1	
9	33903-B72-001	リング	1	
10	33906-B72-100	ストップパーガイド	1	
11	33907-B72-000	クッションゴム	2	
12	93300-1003017	フランジ B 10*1.25*30	2	
13	93300-1003517	フランジ B 10*1.25*35	2	
14	94006-10410	フランジ N 10*1.25	4	
15	96381-20000	グリースニップル A-MT6*1	1	
16	33300-B53-600F2	シュータデフレクタ A COMP	1	
17	33400-B53-600F2	シュータデフレクタ B COMP	1	
18	33500-B72-801	シュータアーム COMP	1	
19	33600-B53-800	シュータリンク A COMP	2	
20	33902-B53-800	リンクアーム 129	2	
21	33904-B53-000	段付ホルト	2	
22	33908-B72-801	シュータリンク B	2	
23	91262-061650	プレスピン 6*165	2	
24	91361-18N0	ホールプラグ 18N0	2	
25	94002-08410	フランジ N 8	12	
26	94210-20120	ワリピン 2*12	2	
27				
28				
29				
30				
31				
32				
33				
34				
35				
36				
37				
38				
39				
40				
41				
42				
43				
44				
45				
46				
47				
48				
49				
50				



## 13. シュータ回転モータ部

SX1510

No.	品番	品名	個数	備考
1	31300-B72-830	回転モータブラケット	1	
2	33905-B72-030	回転モータギヤ	1	
3	38200-B72-101	回転モータカバー COMP	1	
4	81100-B82-000	モータ 8157	1	
5	38902-B72-000	ナイロンホイール	1	
6	91314-119P7	ケーブルストラップ 1-19P7	2	黒
7	91315-C4397	ケーブルクリップ C-4397	1	白
8	93100-0601617	フランジ B 6*16	3	
9	93100-0801617	フランジ B 8*16	6	
10				
11				
12				
13				
14				
15				
16				
17				
18				
19				
20				
21				
22				
23				
24				
25				
26				
27				
28				
29				
30				
31				
32				
33				
34				
35				
36				
37				
38				
39				
40				
41				
42				
43				
44				
45				
46				
47				
48				
49				
50				

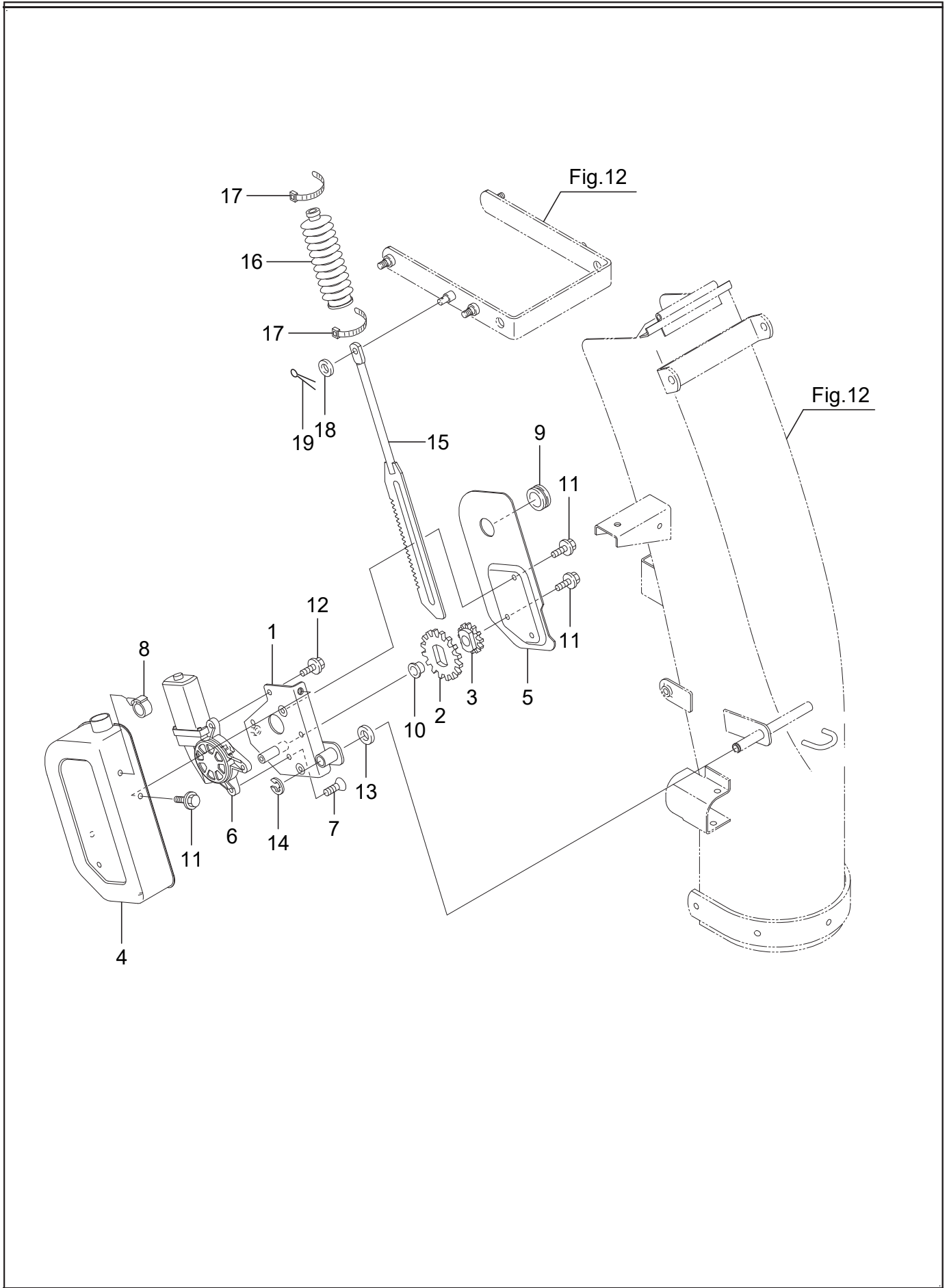

## 14. シュータ上下モータ部

No.	品番	品名	個数	備考
1	33700-B72-101	モーターブラケット A COMP	1	
2	33902-B56-001	ギヤ M2*32	1	
3	33903-B56-001	ギヤ M2*18	1	
4	38100-B72-101	モーターカバー COMP	1	
5	38905-B72-801	モーターカバー	1	
6	81100-B53-001	モータ JC578VA	1	
7	91217-0601674	6 アナサラ B 6*16	1	
8	91315-C4397	ケーブルクリップ C-4397	1	白
9	91358-1202515	ゴムブッシュ NG-79-N	1	
10	91644-121080	フランジブッシュ 80F-1210	1	
11	93100-0601217	フランジ B 6*12	6	
12	93100-0601617	フランジ B 6*16	3	
13	94101-12010	ミガキ W 12	1	
14	94511-09010	E トメワ 9	1	
15	34200-B72-802	シュータラック COMP	1	
16	33904-B08-000	シュータブーツ	1	
17	91316-2140	ケーブルバンド CV-140SW	2	
18	94101-08010	ミガキ W 8	1	
19	94210-25150	ワリピン 2.5*15	1	
20				
21				
22				
23				
24				
25				
26				
27				
28				
29				
30				
31				
32				
33				
34				
35				
36				
37				
38				
39				
40				
41				
42				
43				
44				
45				
46				
47				
48				
49				
50				

15. オーガ

SX1510

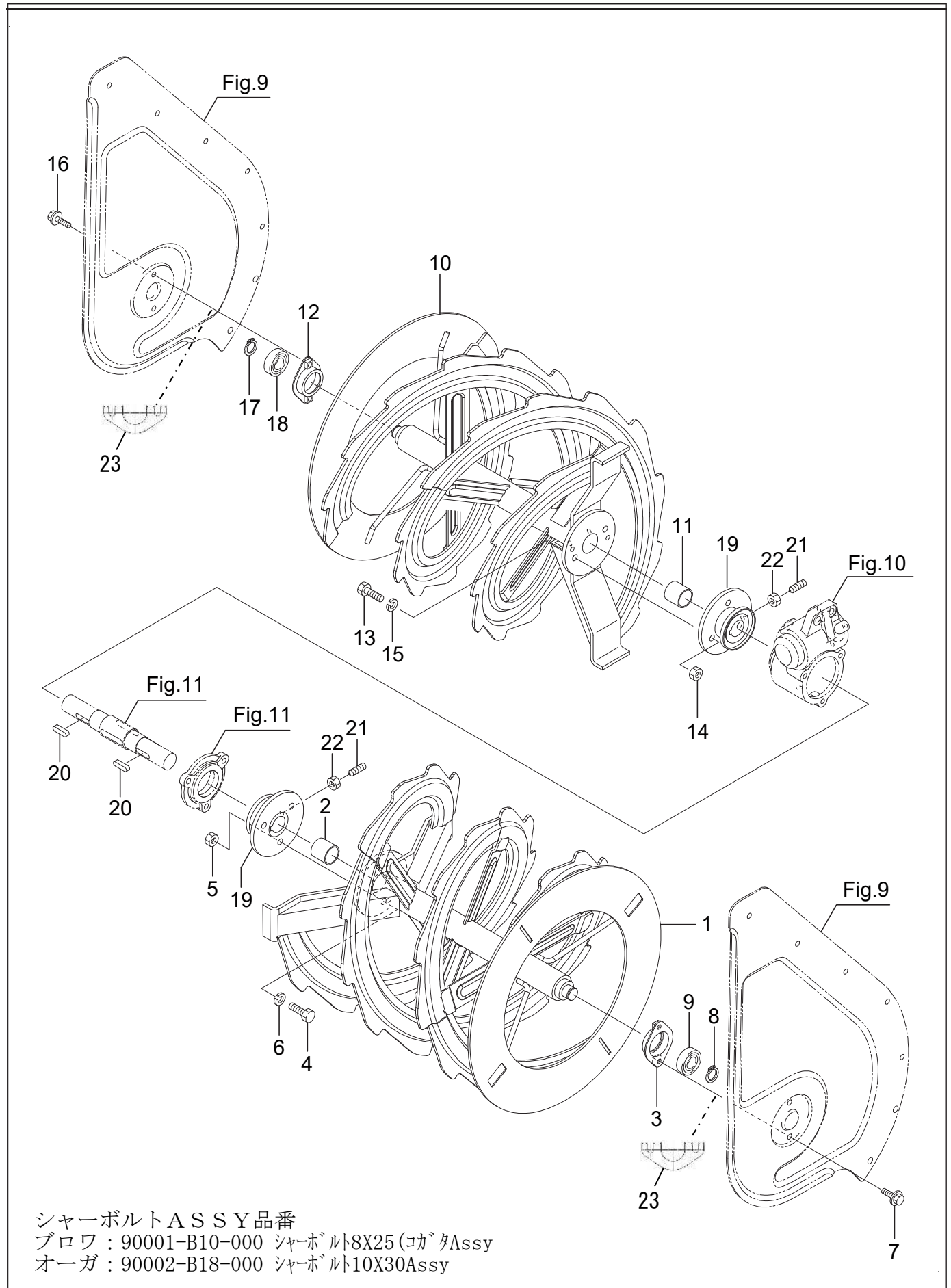



## 15. オーガ

No.	品番	品名	個数	備考
1	35300-B28-604F1	オーガ L COMP	1	
2	91646-2830R	ブッシュ BM2830FS	1	
3	35400-B01-001	ベアリングケース A COMP	1	
4	92001-1003014	B 10*30	1	オーガシャーピン
5	94001-10412	N 10(2)	1	オーガシャーピン
6	94111-10012	バネ W 10	1	オーガシャーピン
7	93100-0801617	フランジ B 8*16	2	
8	94510-20080	C ジットメワ 20	1	
9	96105-06004	ベアリング 6004UU	1	
10	35400-B28-604F1	オーガ R COMP	1	
11	91646-2830R	ブッシュ BM2830FS	1	
12	35400-B01-001	ベアリングケース A COMP	1	
13	92001-1003014	B 10*30	1	オーガシャーピン
14	94001-10412	N 10(2)	1	オーガシャーピン
15	94111-10012	バネ W 10	1	オーガシャーピン
16	93100-0801617	フランジ B 8*16	2	
17	94510-20080	C ジットメワ 20	1	
18	96105-06004	ベアリング 6004UU	1	
19	35500-B84-800	オーガシャーフランジ COMP	2	
20	97115-028241	キー 8*7*28RR	2	
21	91221-082540	6 アナトメネジ 8*25	2	
22	94003-08412	コガタ N 8(2)	2	
23	Z-34301	オーガ サイト シム (t1.2)		オーガ キヤケースとシャーフランジの隙間が開く場合使用
24				
25				
26				
27				
28				
29				
30				
31				
32				
33				
34				
35				
36				
37				
38				
39				
40				
41				
42				
43				
44				
45				
46				
47				
48				
49				
50				

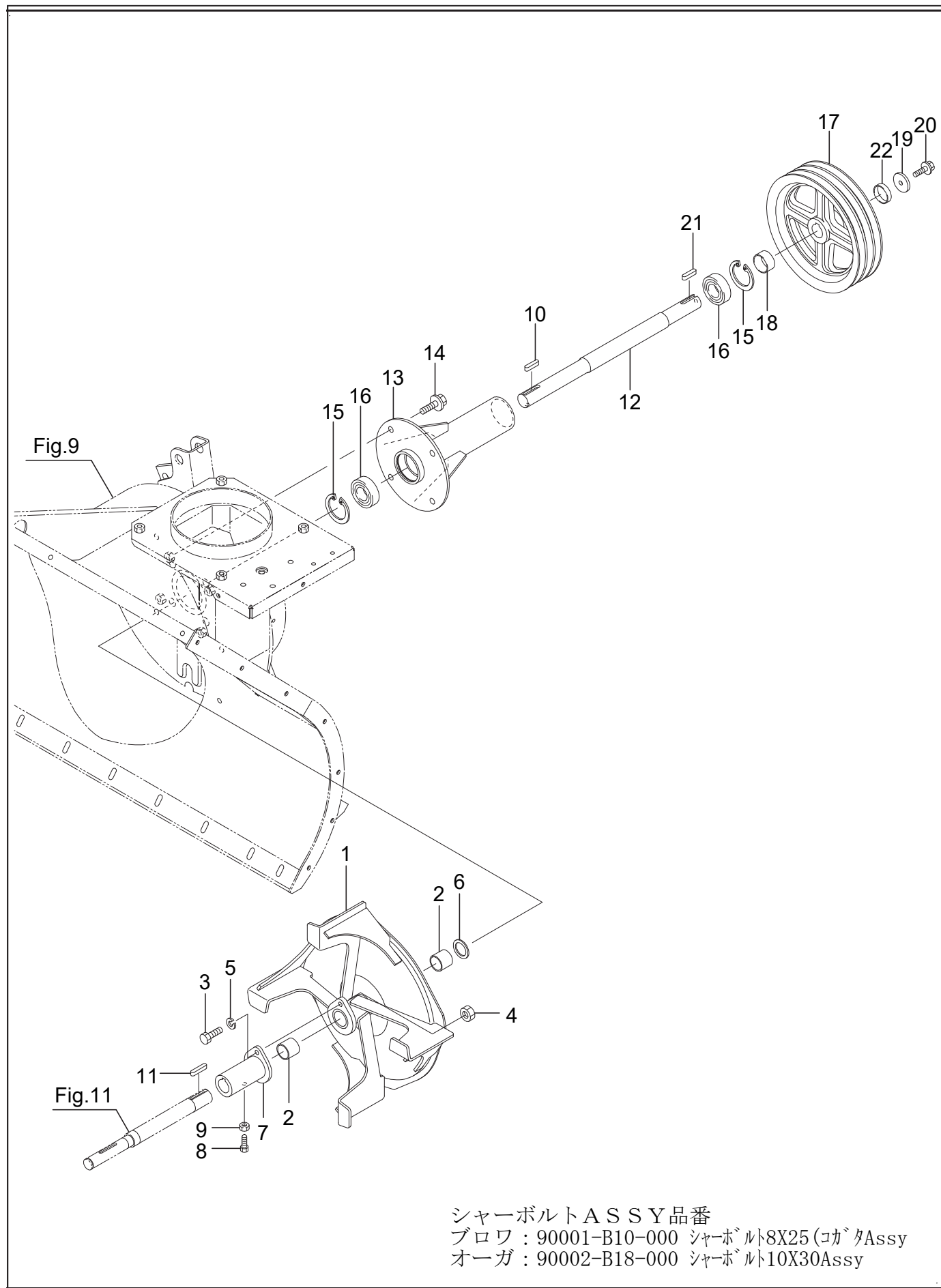

## 16. ブロワ&amp;シャフトハウジング

SX1510

No.	品番	品名	個数	備考
1	36200-B50-802	ブロワ COMP	1	
2	91646-2525R	プッシュ BM2525FS	2	
3	92201-0802514	コガタ B 8*25	1	ブロワシャーピン
4	94003-08412	コガタ N 8(2	1	ブロワシャーピン
5	94111-08012	パネ W 8	1	ブロワシャーピン
6	91251-2535231	マルザガネ 25*35*2.3	1	
7	36200-B39-800	ブロワシャーフランジ COMP	1	
8	91212-0825137	コガタオン B8*25(90° (7T	1	
9	94003-08412	コガタ N 8(2	1	
10	97114-030241	キー 7*7*30RR	1	
11	97114-036241	キー 7*7*36RR	1	
12	34901-B82-000	ブロワシャフト	1	
13	36100-B82-800	シャフトハウジング COMP	1	
14	93300-1002017	フランジ B 10*1.25*20	4	
15	94520-52080	C アナトメ 52	2	
16	96105-06205	ベアリング 6205UU	2	
17	63906-B50-701	V フーリー 210B-2*25	1	
18	34901-B84-000	カラー 25 × 16.5	1	
19	91251-0835451	マルザガネ 8*35*4.5	1	
20	93100-0802017	フランジ B 8*20	1	
21	97114-028141	キー 7*7*28SR	1	
22	34902-B84-000	カラー 25 × 8	1	
23				
24				
25				
26				
27				
28				
29				
30				
31				
32				
33				
34				
35				
36				
37				
38				
39				
40				
41				
42				
43				
44				
45				
46				
47				
48				
49				
50				

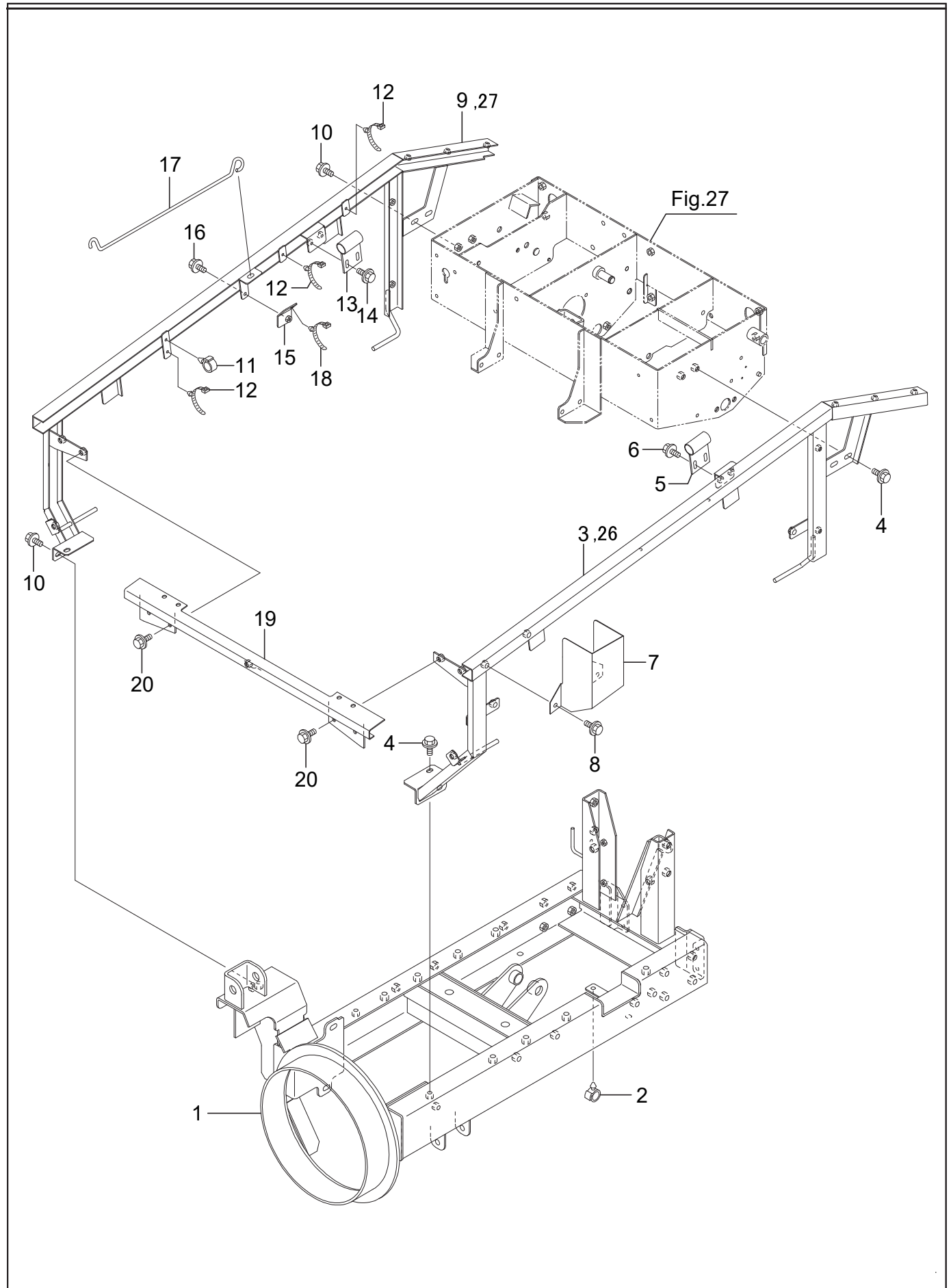

17. メイン&カバーフレーム

SX1510

No.	品番	品名	個数	備考
1	41100-B84-802	メインフレーム COMP	1	
2	91315-C1J77	ケーブルクリップ C-1J77	1	
3	48400-B84-801	カバーフレーム L COMP	1	適用号機 ~13****
4	93100-0801617	フランジ B 8*16	4	
5	47200-B50-001	キャッチハイブ COMP	1	
6	93100-0601617	フランジ B 6*16	2	
7	49903-B51-800	パイプカバー	1	
8	93100-0801617	フランジ B 8*16	2	
9	48500-B84-801	カバーフレーム R COMP	1	適用号機 ~13****
10	93100-0801617	フランジ B 8*16	4	
11	91315-A3455	ケーブルクリップ A-3455	1	
12	91314-11765	ケーブルストラップ 1-1765	3	黒
13	47200-B50-001	キャッチハイブ COMP	1	
14	93100-0601617	フランジ B 6*16	2	
15	86200-B84-800	クランプベース COMP	1	
16	93100-0601017	フランジ B 6*10	1	
17	48903-B43-002	ボンネットステー	1	
18	91314-11765	ケーブルストラップ 1-1765	1	黒
19	48600-B51-801	フロントカバーフレーム COMP	1	
20	93100-0801617	フランジ B 8*16	4	
21				
22				
23				
24				
25				
26	48400-B84-830	カバーフレームL COMP	1	適用号機 14****~
27	48500-B84-830	カバーフレームR COMP	1	適用号機 14****~
28				
29				
30				
31				
32				
33				
34				
35				
36				
37				
38				
39				
40				
41				
42				
43				
44				
45				
46				
47				
48				
49				
50				

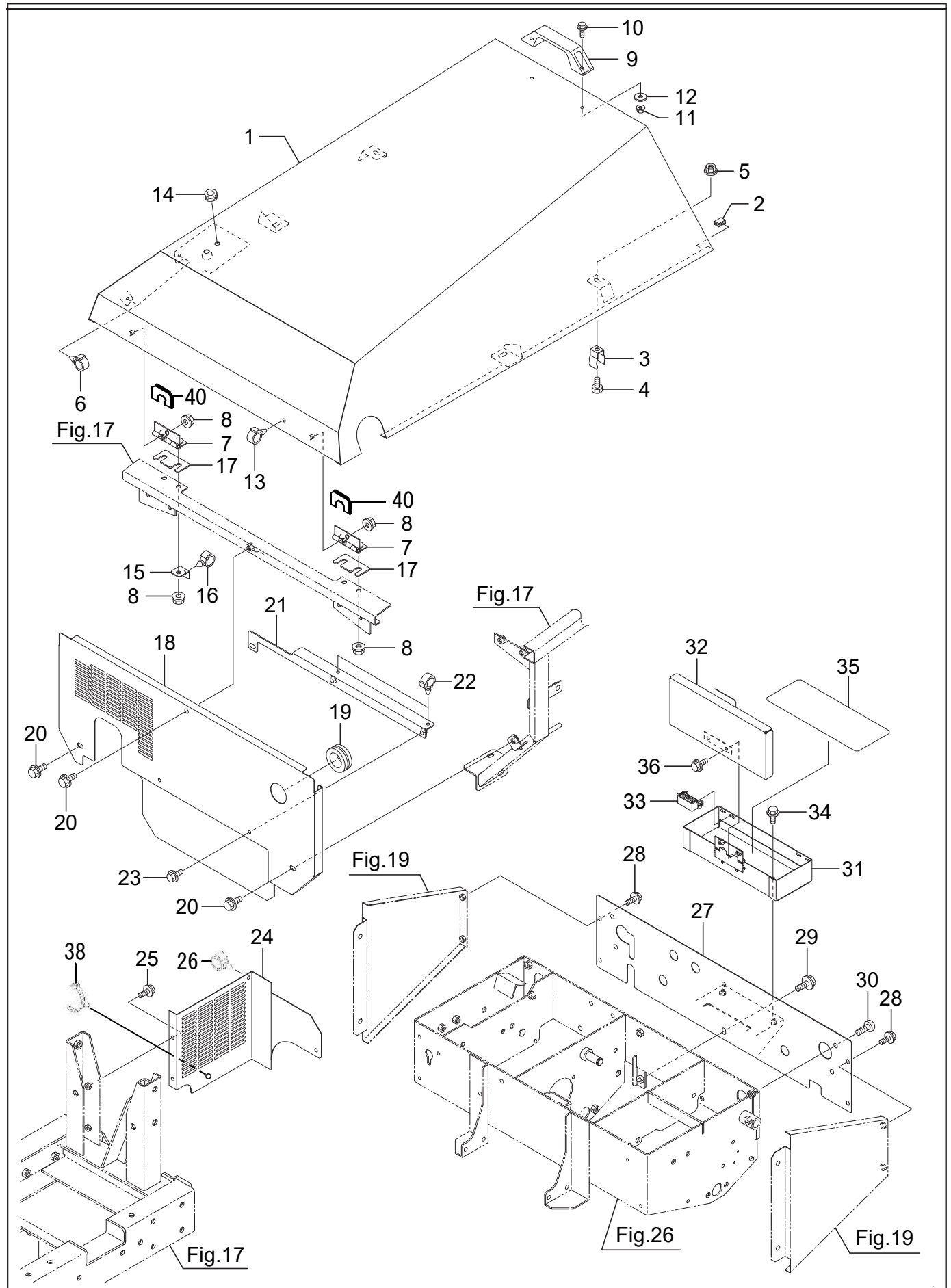

## 18. ボンネット&amp;前後カバー

SX1510

No.	品番	品名	個数	備考
1	48100-B84-001	ボンネット COMP	1	
2	91360-12015	N グロメット HT-12 (15)	2	
3	39902-A65-001	止め金具	2	
4	92200-0801617	コガタ B 8*16(7T)	2	
5	94002-08410	フランジ N 8	2	
6	91315-C4397	ケーブルクリップ C-4397	2	白
7	47500-B50-801	ピンジ COMP	2	
8	94002-08410	フランジ N 8	6	
9	48904-B43-000	プラスチック取手 AP-829-3	1	
10	93100-0501614	フランジ B 5*16	2	
11	94002-05410	フランジ N 5	2	
12	94101-06015	ダイヤル W 6	2	
13	91315-C1E50	ケーブルクリップ C-1E50	1	黒
14	91351-1081020	ゴムブッシュ BSB-21	1	
15	86901-B84-800	ハーネスステー	1	
16	91315-C4397	ケーブルクリップ C-4397	1	白
17	42901-B84-000	シム 2.6	2	
18	49100-B84-100	フロントカバー COMP	1	
19	91352-3324420	ゴムブッシュ BW-32-2	1	
20	93100-0801617	フランジ B 8*16	3	
21	82500-B84-800	ライトハーネスステー COMP	1	
22	91315-C4397	ケーブルクリップ C-4397	2	白
23	93100-0601217	フランジ B 6*12	2	
24	48901-B51-801	ファンカバー	1	
25	93100-0601617	フランジ B 6*16	2	
26	91315-C2S12	ケーブルクリップ C-2S12	1	
27	49700-B69-101	リヤカバー COMP	1	
28	93100-0601217	フランジ B 6*12	4	
29	93100-0801617	フランジ B 8*16	1	
30	93400-0801614	トラスコネジ 8*16	1	
31	42100-B72-831	ツールボックス COMP	1	
32	42200-B72-800	ツールボックスカバー COMP	1	
33	42901-B72-000	マグネットキャッチ C-931	1	
34	93100-0601217	フランジ B 6*12	2	
35	42901-B53-000	ゴムシート	1	
36	93100-0601257	フランジ B 6*12 (黒)	2	
37				
38	91310-150	ナイロンバンド PRT1.5S	1	適用号機 : 200141~
39				
40	31903-B72-000	シムt1.0	4	
41				
42				
43				
44				
45				
46				
47				
48				
49				
50				

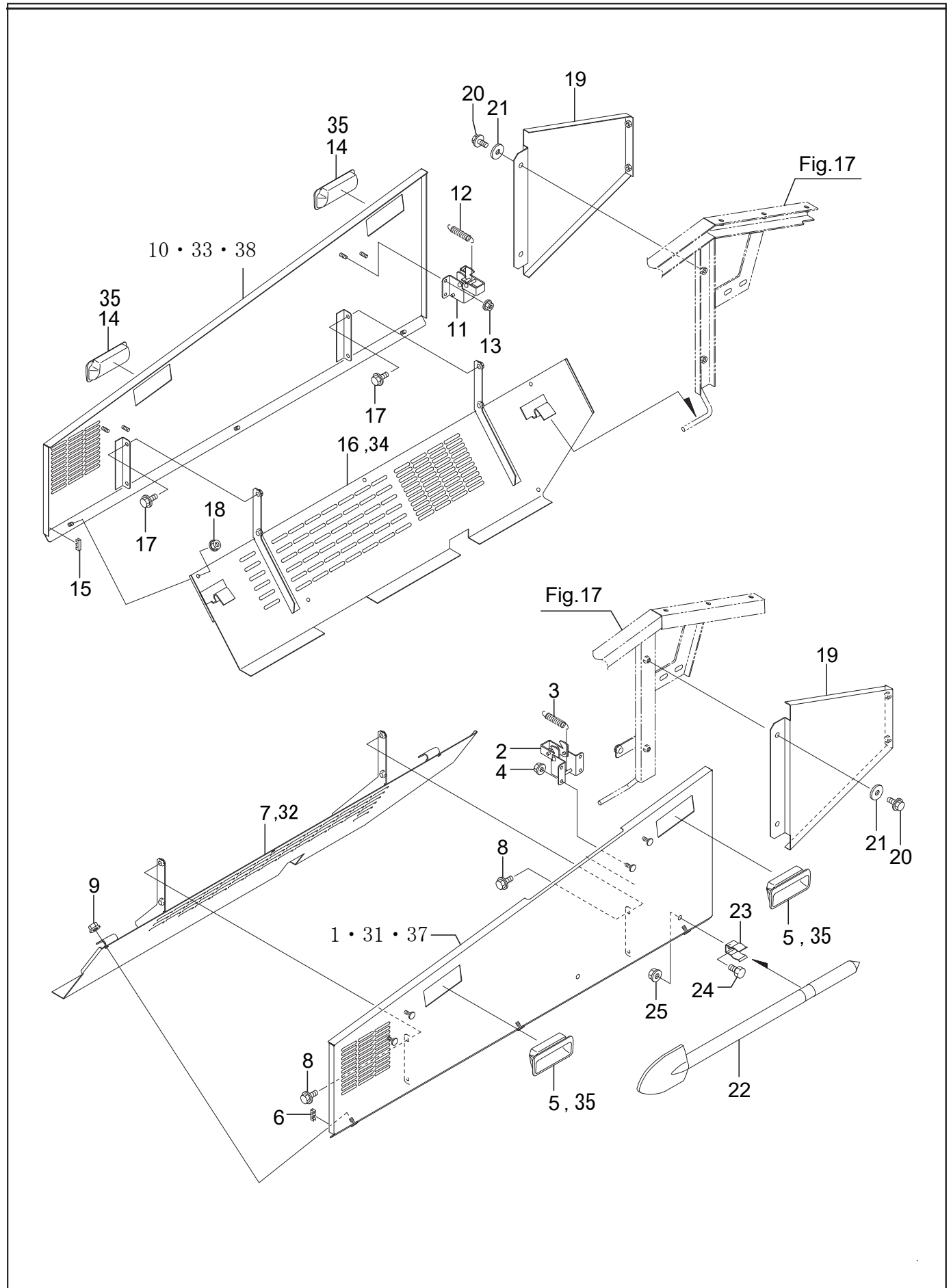



## 19. サイドカバー

No.	品番	品名	個数	備考
1	49200-B84-100	サイドカバー L COMP	1	適用号機 ~13****
2	48800-B65-000	サイドカバーストップ COMP	2	
3	91602-B18-002	コイルスプリング 9.5*42	2	
4	94002-06410	フランジ N 6	4	
5	48901-B69-000	埋込み取手 AP-197-1-2	2	適用号機 ~14****
6	91360-12015	N グロメット HT-12 (15)	2	
7	49400-B84-801	サイドアンダーカバー L COMP	1	適用号機 ~13****
8	93100-0601217	フランジ B 6*12	4	
9	94002-06410	フランジ N 6	3	
10	49300-B84-101	サイドカバー R COMP	1	適用号機 ~13****
11	48800-B65-000	サイドカバーストップ COMP	2	
12	91602-B18-002	コイルスプリング 9.5*42	2	
13	94002-06410	フランジ N 6	4	
14	48901-B69-000	埋込み取手 AP-197-1-2	2	適用号機 ~14****
15	91360-12015	N グロメット HT-12 (15)	2	
16	49500-B84-801	サイドアンダーカバー R COMP	1	適用号機 ~13****
17	93100-0601217	フランジ B 6*12	4	
18	94002-06410	フランジ N 6	3	
19	49700-B51-102	リヤサイドカバー R COMP	2	
20	93100-0601617	フランジ B 6*16	4	
21	94101-06015	ダイヤル W 6	4	
22	39901-B51-000	雪かき棒	1	
23	39902-A65-001	止め金具	2	
24	92200-0801617	コッタ B 8*16(7T)	2	
25	94002-08410	フランジ N 8	2	
26				
27				
28				
29				
30				
31	49200-B84-130	サイドカバー L COMP	1	適用号機 14****~17****
32	49400-B84-830	サイドアンダーカバー L COMP	1	適用号機 14****~
33	49300-B84-130	サイドカバー R COMP	1	適用号機 14****~17****
34	49500-B84-830	サイドアンダーカバー R COMP	1	適用号機 14****~
35	48901-B69-030	埋込み取手 AP-197-1-3	4	適用号機 15****~
36				
37	49200-B84-150	サイドカバー L COMP	1	適用号機 : 18****~
38	49300-B84-150	サイドカバー R COMP	1	適用号機 : 18****~
39				
40				
41				
42				
43				
44				
45				
46				
47				
48				
49				
50				

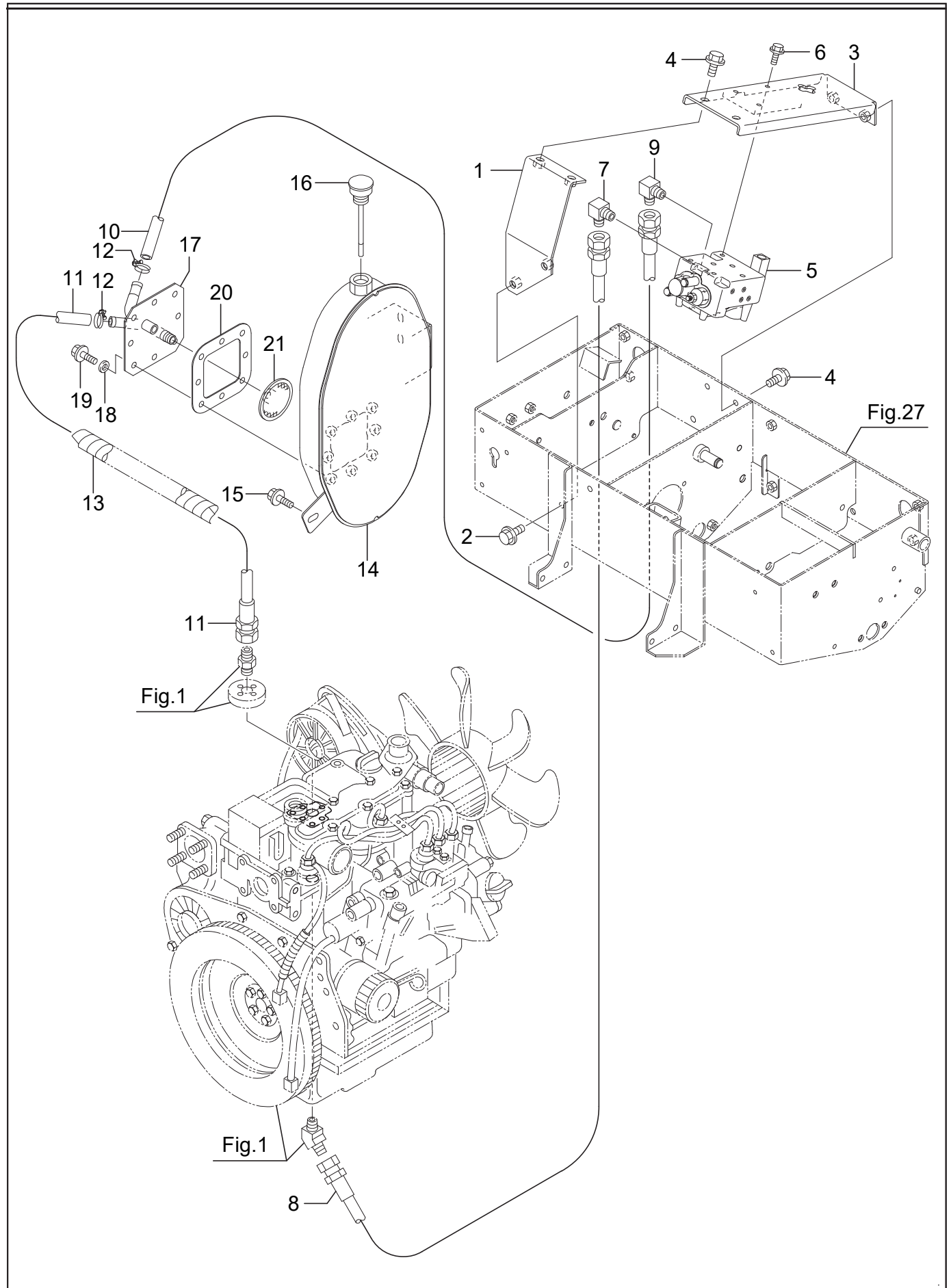

20. 油圧ポンプ&バルブ

SX1510

No.	品番	品名	個数	備考
1	51200-B51-800	バルブベースブラケット COMP	1	
2	93100-0801617	フランジ B 8*16	2	
3	51100-B51-832	バルブベース COMP	1	
4	93100-0801617	フランジ B 8*16	4	
5	50001-B53-002	バルブ DCV1	1	購入可能部品 : 168561-01220 
6	93100-0601617	フランジ B 6*16	3	
7	91551-3022004	90°エルボ 302204	1	
8	91541-2309533	油圧ホース 2分×950	1	
9	51903-B53-001	90°エルボ PT1/4*PF1/2	1	
10	57300-B84-000	油圧ホース 450	1	タンクーバルブ
11	57300-B63-000	油圧ホース 800	1	タンクーエンジン
12	91323-019	自在バンド 19	2	
13	91382-2205001	コルゲート 22*500	1	
14	57100-B84-700	オイルタンク COMP	1	
15	93100-0801617	フランジ B 8*16	3	
16	51901-G30-000	オイルキャップ	1	
17	57200-B84-800	ホースジョイント COMP	1	
18	91526-WF8	シールワッシャー WF-8	8	
19	93100-0801617	フランジ B 8*16	8	
20	51905-G30-001	パッキン	1	
21	51906-G30-000	ストレナ	1	
22	91951-20032	タービンオイル VG32	2.50	ゲージの上限、下限で確認のこと
23				
24				
25				
26				
27				
28				
29				
30				
31				
32				
33				
34				
35				
36				
37				
38				
39				
40				
41				
42				
43				
44				
45				
46				
47				
48				
49				
50				

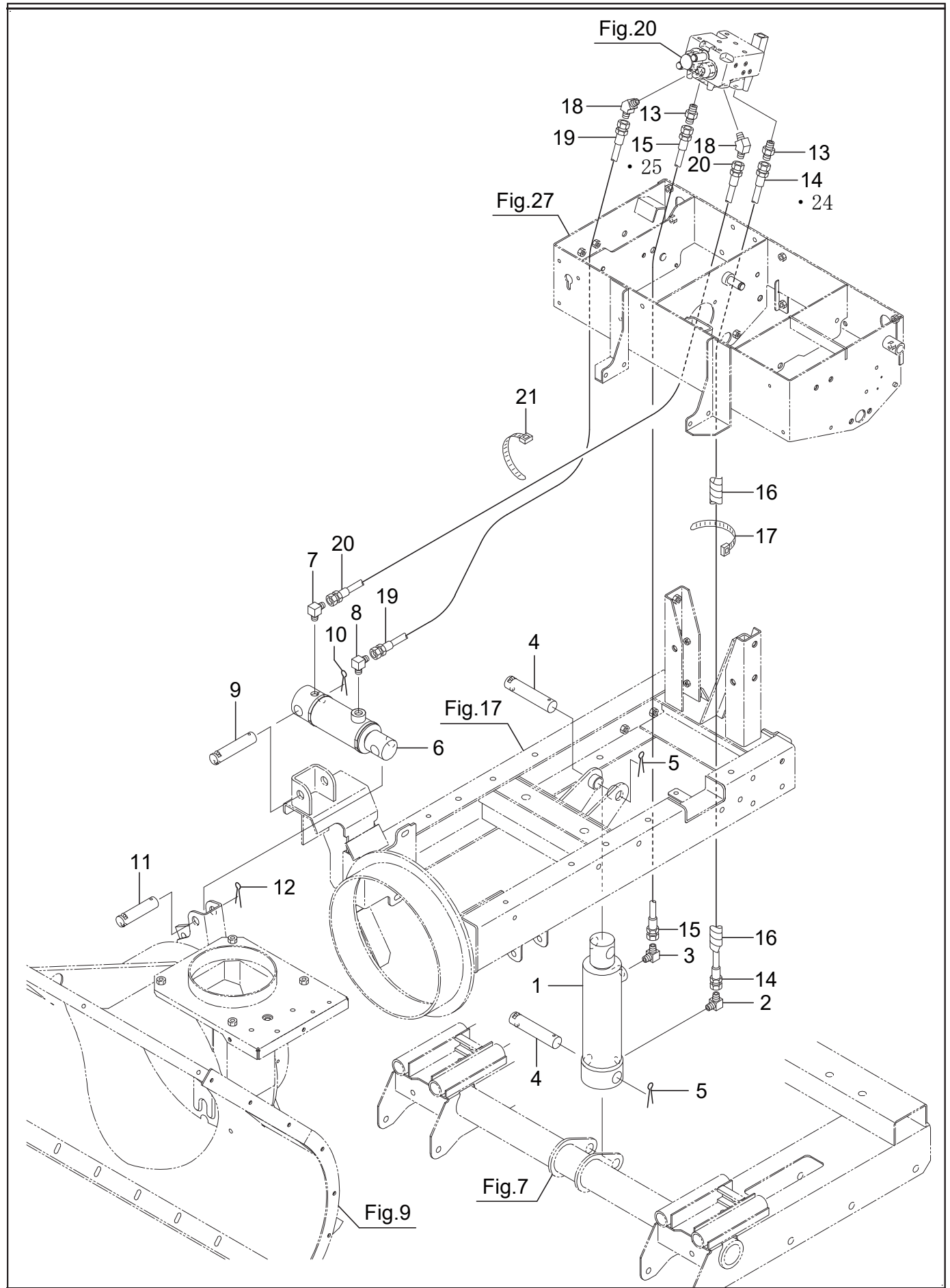

## 21. 油圧シリンダー

No.	品番	品名	個数	備考
1	50001-B07-002	シリンダー CW 50*115	1	上下
2	67901-A64-001	シボリ付 90° エルボ	1	
3	91551-3024004	45° エルボ 302404	1	
4	91261-200951	耳付ピン 20*95	2	
5	94210-40400	ワピン 4*40	2	
6	52100-A75-001	復動シリンダー 20*40*60	1	ローリング
7	67901-A64-001	シボリ付 90° エルボ	1	ローリング
8	91551-3022004	90° エルボ 302204	1	
9	91261-180851	耳付ピン 18*85	1	
10	94210-40400	ワピン 4*40	1	
11	91261-180751	耳付ピン 18*75	1	
12	94210-40400	ワピン 4*40	1	
13	91551-3002004	アダプタ 3002F04	2	上下
14	91545-2211533	油圧ホース SPL 2分 *1150	1	適用号機 : ~16****
15	91545-2210033	油圧ホース SPL 2分 *1000	1	適用号機 : ~16****
16	91382-2203001	コルゲート 22*300	1	
17	91311-140	リポートタイ RF140	2	
18	91551-3024004	45° エルボ 302404	2	ローリング
19	91545-2215033	油圧ホース SPL 2分 *1500	1	
20	91545-2214033	油圧ホース SPL 2分 *1400	1	
21	91311-250	リポートタイ RF250	2	
22				
23				
24	91541-2311533	油圧ホース 2分X1150	1	適用号機 : 17****~
25	91541-2310033	油圧ホース 2分X1000	1	適用号機 : 17****~
26				
27				
28				
29				
30				
31				
32				
33				
34				
35				
36				
37				
38				
39				
40				
41				
42				
43				
44				
45				
46				
47				
48				
49				
50				

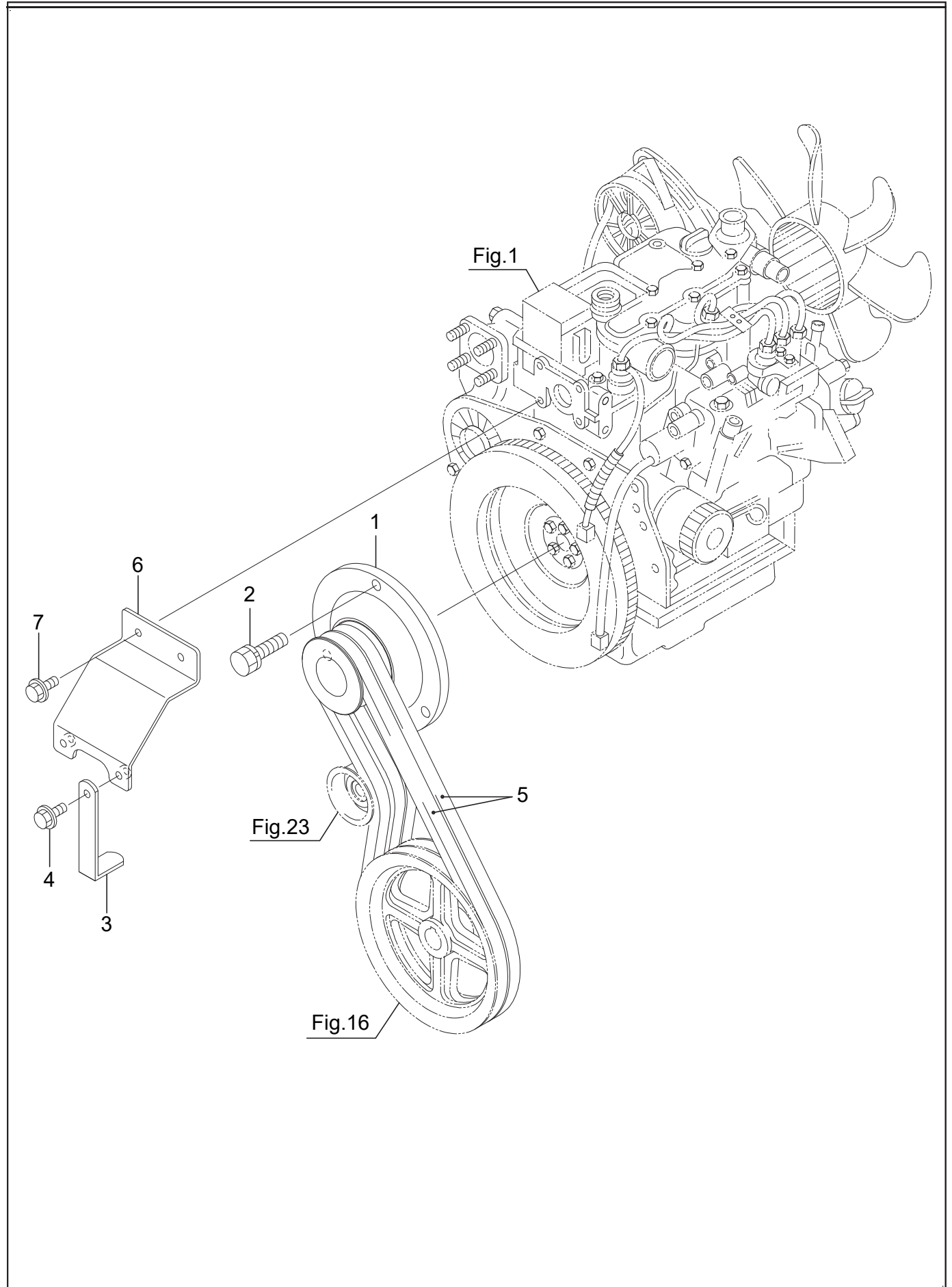

22. 除雪動力伝達

SX1510

No.	品番	品名	個数	備考
1	02901-B51-700	エンジンプーリー	1	
2	93000-1203017	コガタバネ B 12*30(7T)	3	
3	65902-B51-800	プロワベルトストッパー	2	
4	93100-0802017	フランジ B 8*20	2	
5	91651-0209044	オレンジベルト LB44	2	プロワ
6	65100-B51-801	ベルトストッパーブラケット COMP	1	
7	93100-0801617	フランジ B 8*16	2	
8				
9				
10				
11				
12				
13				
14				
15				
16				
17				
18				
19				
20				
21				
22				
23				
24				
25				
26				
27				
28				
29				
30				
31				
32				
33				
34				
35				
36				
37				
38				
39				
40				
41				
42				
43				
44				
45				
46				
47				
48				
49				
50				

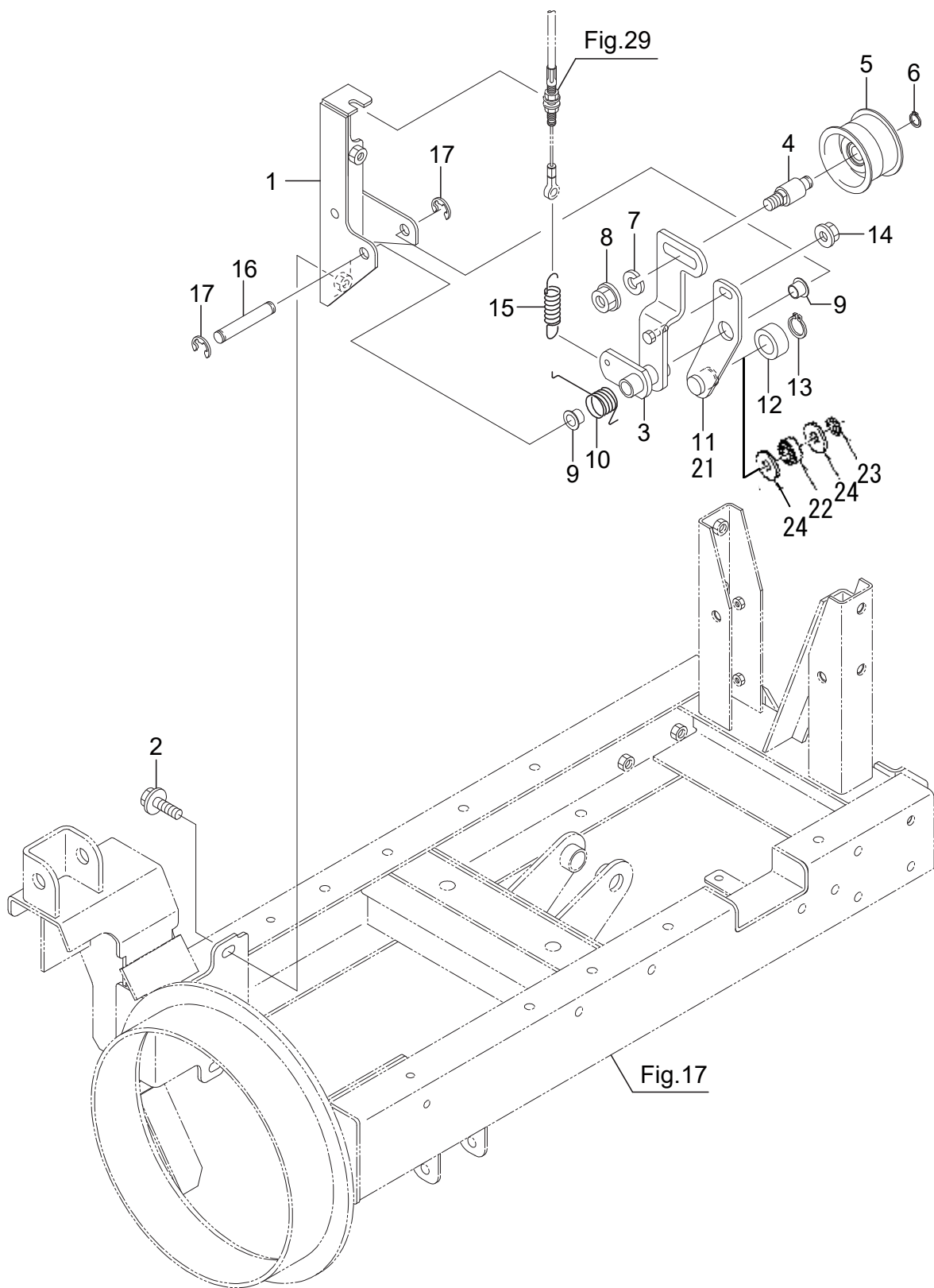



## 23. 除雪ベルトテンション

SX1510

No.	品番	品名	個数	備考
1	61200-B51-800	プロワテンションプレート COMP	1	
2	93300-1002017	フランジ B 10*1.25*20	2	
3	66100-B51-800	プロワテンションアーム COMP	1	
4	66901-B50-000	プーリーシャフト	1	
5	91615-12604443	テンションプーリ 60TB2 (3 個)	1	
6	94510-12080	C ジットメワ 12	1	
7	94111-12012	パネ W 12	1	
8	94006-12410	フランジ N 12*1.25	1	
9	91644-121080	フランジブッシュ 80F-1210	2	
10	66901-B51-000	リターンスプリング	1	
11	65300-B84-801	ブレーキカム COMP	1	適用号機 ~14****
12	65903-B84-001	ローラー	1	適用号機 ~14****
13	94510-20080	C ジットメワ 20	1	適用号機 ~14****
14	94002-08410	フランジ N 8	1	
15	91901-A63-001	テンションクラッチスプリング	1	
16	65902-B50-000	ピン 12*72	1	
17	94511-09010	E トメワ 9	2	
18				
19				
20				
21	65300-B51-801	ブレーキカム COMP	1	適用号機 15****~
22	96105-06201	ベアリング 6201UU	1	適用号機 15****~
23	94510-12080	C ジットメワ 12	1	適用号機 15****~
24	91251-1240231	マルサガネ 12*40*2.3	2	適用号機 15****~
25				
26				
27				
28				
29				
30				
31				
32				
33				
34				
35				
36				
37				
38				
39				
40				
41				
42				
43				
44				
45				
46				
47				
48				
49				
50				

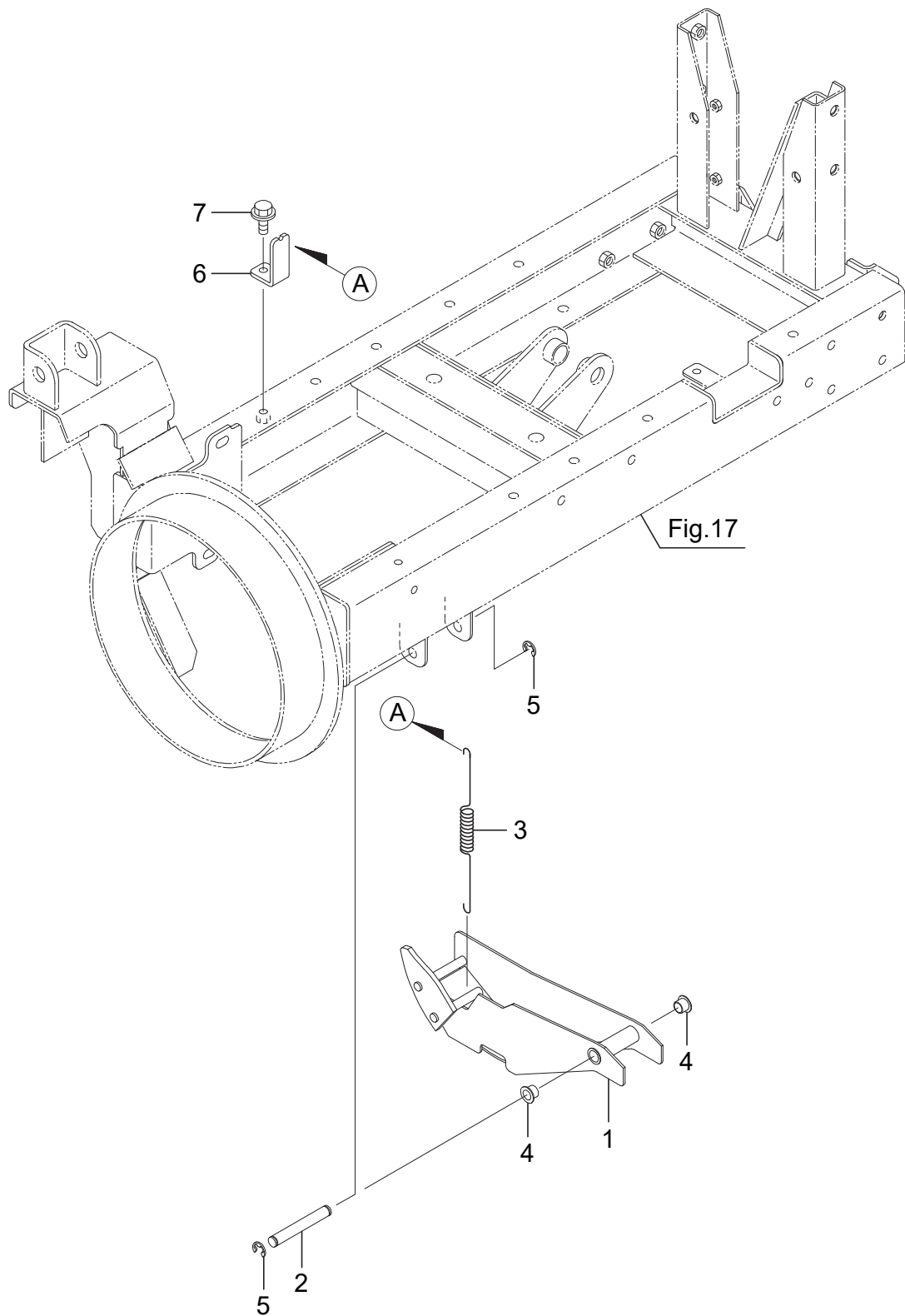

Fig.17

24. ブロワブレーキ

SX1510

No.	品番	品名	個数	備考
1	65200-B51-803	ブロワブレーキ COMP	1	
2	65901-B51-000	ピン 12*87	1	
3	66901-B43-000	ブレーキスプリング	1	
4	91644-121080	フランジブッシュ 80F-1210	2	
5	94511-09010	Eトメワ 9	2	
6	66905-B84-800	スプリングフック	1	
7	93100-0801617	フランジ B 8*16	1	
8				
9				
10				
11				
12				
13				
14				
15				
16				
17				
18				
19				
20				
21				
22				
23				
24				
25				
26				
27				
28				
29				
30				
31				
32				
33				
34				
35				
36				
37				
38				
39				
40				
41				
42				
43				
44				
45				
46				
47				
48				
49				
50				

電磁クラッチ カウンターシャフトギア(No22) 組付方向

カウンターシャフトカラー 段のついた面

電磁クラッチ側

ミッション側

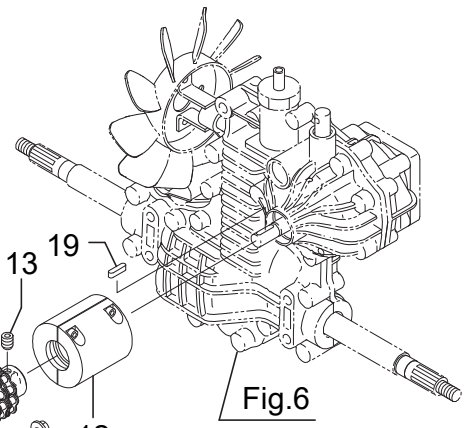
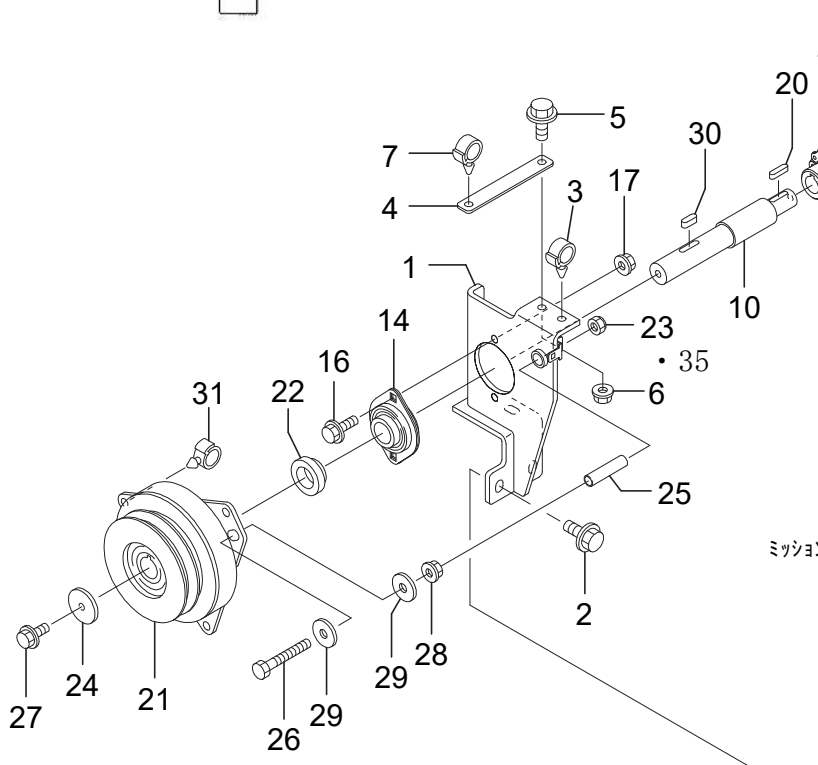

チェーンカップリング オイルシール組付け方向

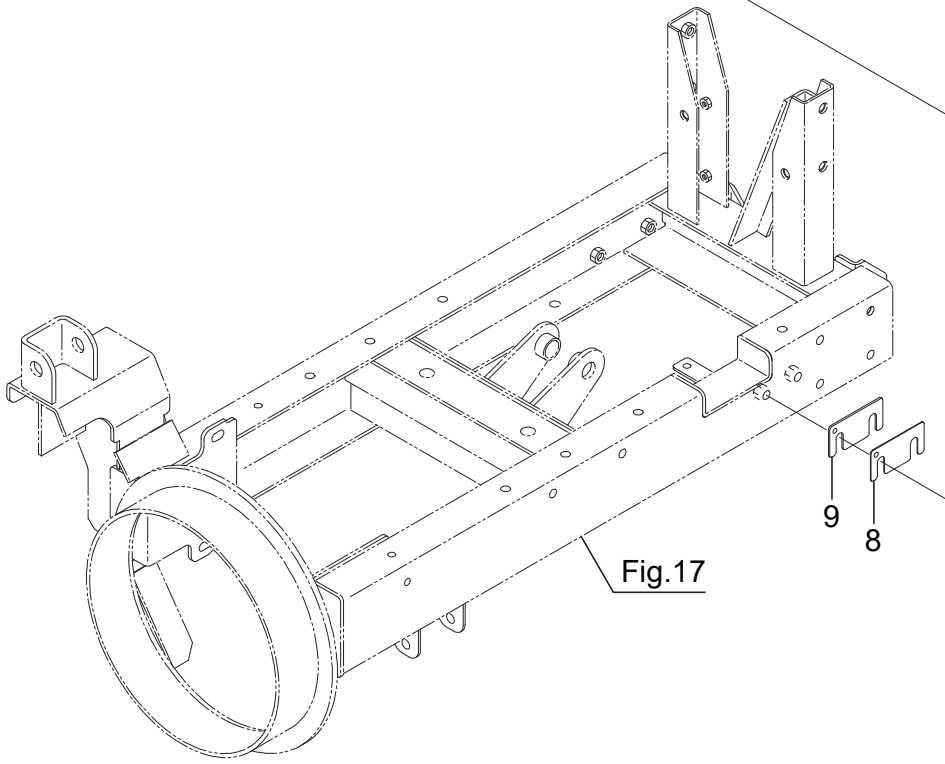
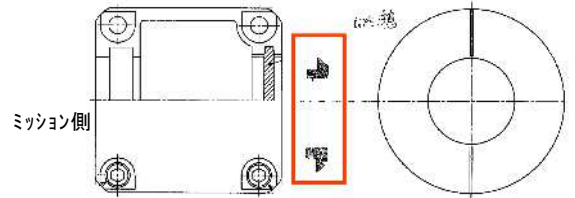

25. 走行動力伝達

SX1510

No.	品番	品名	個数	備考
1	61100-B51-802	カウンターブラケット COMP	1	
2	93300-1002517	フランジ B 10*1.25*25	3	
3	91315-C1U68	ケーブルクリップ C-1U68	1	茶
4	04902-B84-800	ホースステー	1	
5	93100-0802017	フランジ B 8*20	1	
6	94002-08410	フランジ N 8	1	
7	91315-C1J77	ケーブルクリップ C-1J77	1	
8	61901-B51-800	シム 1.0	1	
9	61902-B51-800	シム 2.0	2	
10	64901-B51-702	カウンターシャフト	1	
11	64100-B51-001	ローラチェーンカップリング ASSY	1	
12	64200-B51-001	チェーンカップリングケース ASSY	1	オイルシールのみ品番 : 64230-B51-000 (1個)
13	91221-081050	6 アナトメネジ 8 × 10	1	コルクパッキンのみ品番 : 64240-B51-000 (2個)
14	91632-205450	ピンフランジ形ユニット ASPFL205	1	
15	93100-0801617	フランジ B 8*16	1	
16	93100-0802517	フランジ B 8*25	2	
17	94002-08410	フランジ N 8	2	
18	94101-08015	ダイマル W 8	1	
19	97112-020243	キー 5*5*20RR	1	
20	97113-025241	キー 6*6*25RR	1	
21	67100-B54-000	電磁クラッチ COMP	1	52600400 シム 1 52600500 シム 3
22	64902-B54-002	カウンターシャフトカラー	1	
23	91233-084110	U ナット 8	1	適用号機 : ~14****
24	91251-0840451	マルザガネ 8*40*4.5	1	
25	91544-0730030	ガソリンチューブ 7.3*30	1	
26	92201-0805517	コガタ B8 × 55(7T)	1	
27	93100-0801617	フランジ B 8*16	1	
28	94002-08410	フランジ N 8	1	
29	94101-08015	ダイマル W 8	2	
30	97114-020041	キー 7*7*20S	1	
31	91315-C1U68	ケーブルクリップ C-1U68	1	茶
32				
33				
34				
35	91233-084120	Uナット8(2種)	1	適用号機 : 15****~
36				
37				
38				
39				
40				
41				
42				
43				
44				
45				
46				
47				
48				
49				
50				

15機番からゲリス、少  
納め方、対応変更

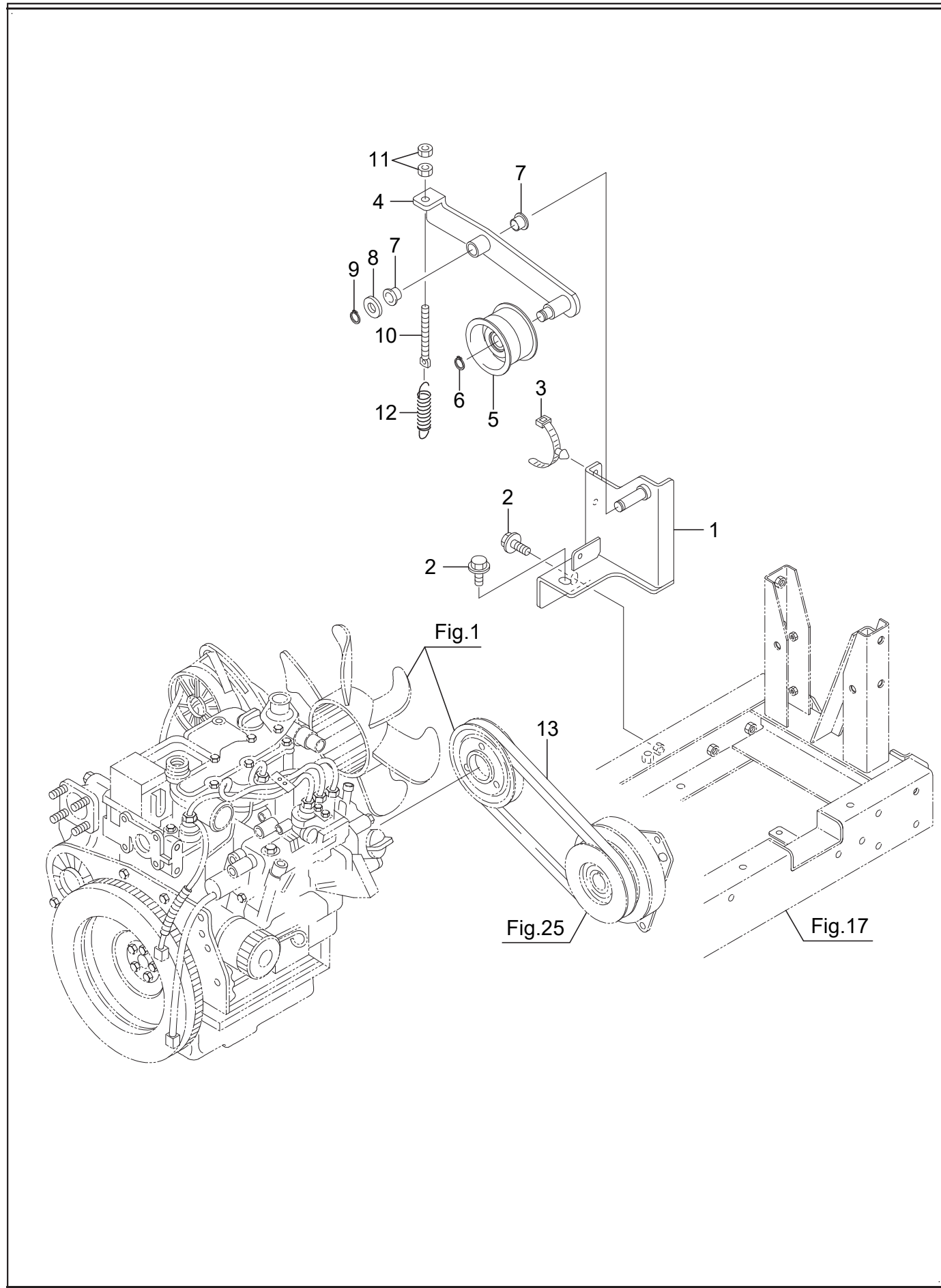

26. 走行ベルトテンション

SX1510

No.	品番	品名	個数	備考
1	61300-B84-800	走行テンションベース COMP	1	
2	93300-1002517	フランジ B 10*1.25*25	2	
3	91314-119P7	ケーブルストラップ 1-19P7	2	黒
4	66200-B84-800	走行テンションアーム COMP	1	
5	91615-12604443	テンションプーリ 60TB2 (3 個)	1	
6	94510-12080	C ジグメワ 12	1	
7	91644-121080	フランジブッシュ 80F-1210	2	
8	94101-12010	ミガキ W 12	1	
9	94510-12080	C ジグメワ 12	1	
10	65901-A09-001	テンション調整ネジ	1	
11	94003-08412	コガタ N 8(2	2	
12	91601-A32-001	テンションスプリング	1	
13	91651-1309034	スーパ -AG-X LB34	1	
14				
15				
16				
17				
18				
19				
20				
21				
22				
23				
24				
25				
26				
27				
28				
29				
30				
31				
32				
33				
34				
35				
36				
37				
38				
39				
40				
41				
42				
43				
44				
45				
46				
47				
48				
49				
50				

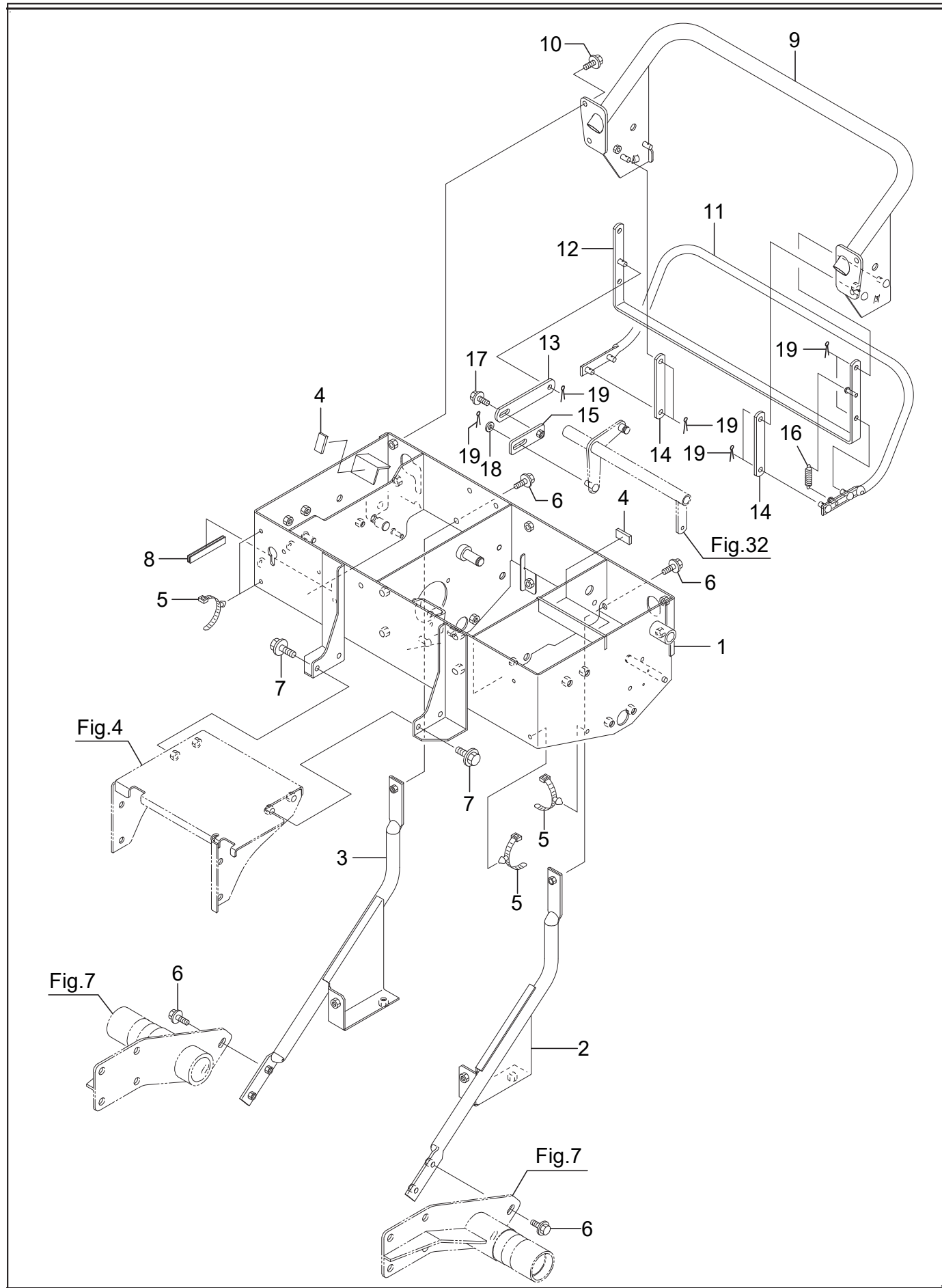



## 27. コントロールボックス

SX1510

No.	品番	品名	個数	備考
1	72200-B84-801	コントロールボックス COMP	1	
2	72400-B84-800	パネルステー L COMP	1	
3	72500-B84-800	パネルステー R COMP	1	
4	72901-B43-000	ゴム板 15*30*5	3	
5	91314-119P7	ケーブルストラップ 1-19P7	4	黒
6	93100-0802017	フランジ B 8*20	6	
7	93100-0801617	フランジ B 8*16	4	
8	85901-B65-000	玉ナシ溝ゴム 12*80	1	
9	71100-B51-830	ハンドル COMP	1	
10	93100-0801617	フランジ B 8*16	4	
11	73700-B51-800	非常停止レバー A COMP	1	
12	73800-B51-800	非常停止レバー B COMP	1	
13	73901-B51-850	停止レバーリンク	1	
14	73909-B43-800	レバーリンク 100	2	
15	75400-B51-801	調整リンク COMP	1	
16	91605-G01-001	コイルスプリング 10*45	1	
17	93100-0801617	フランジ B 8*16	1	
18	94101-08010	ミガキ W 8	1	
19	94210-25150	ワリピン 2.5*15	10	
20				
21				
22				
23				
24				
25				
26				
27				
28				
29				
30				
31				
32				
33				
34				
35				
36				
37				
38				
39				
40				
41				
42				
43				
44				
45				
46				
47				
48				
49				
50				

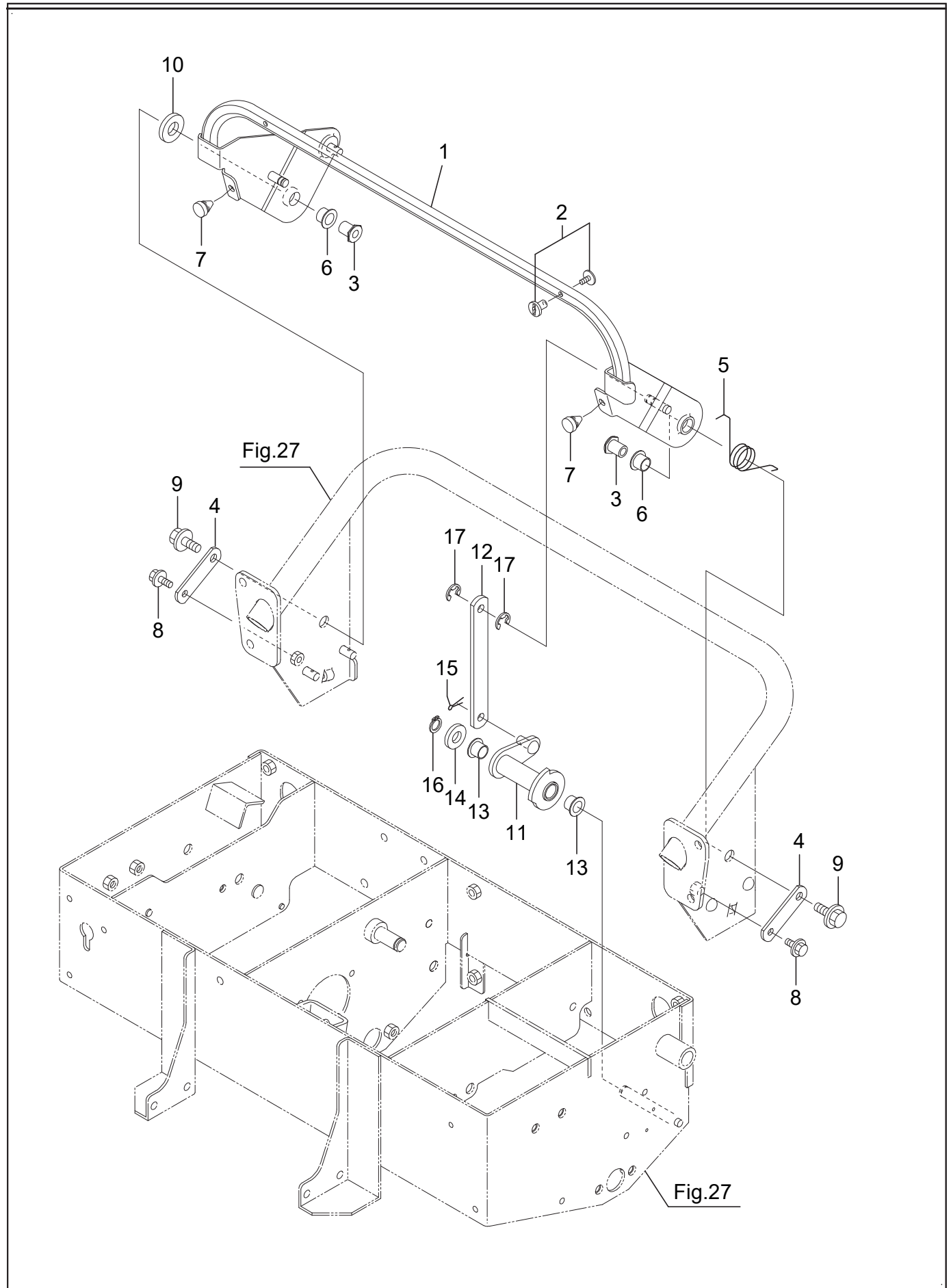

## 28. メインクラッチレバー

SX1510

No.	品番	品名	個数	備考
1	73100-B51-407	メインクラッチレバー COMP	1	
2	71902-B28-000	リベット	2	
3	73903-B51-000	段付シャフト	2	
4	73904-B51-830	プレートワッシャー	2	
5	73905-B51-000	リターンスプリング	1	
6	91644-121080	フランジブッシュ 80F-1210	2	
7	91701-A41-000	グロメットφ 6	2	
8	93100-0601217	フランジ B 6*12	2	
9	93100-0801617	フランジ B 8*16	2	
10	94101-14010	ミガキ W14	1	
11	74200-B54-801	スイッチカム COMP	1	
12	74901-B54-800	リンク 128	1	
13	91644-121080	フランジブッシュ 80F-1210	2	
14	94101-12010	ミガキ W 12	1	
15	94210-25150	ワリピン 2.5*15	1	
16	94510-12080	C ジacketメ 12	1	
17	94511-07010	E トメ 7	2	
18				
19				
20				
21				
22				
23				
24				
25				
26				
27				
28				
29				
30				
31				
32				
33				
34				
35				
36				
37				
38				
39				
40				
41				
42				
43				
44				
45				
46				
47				
48				
49				
50				

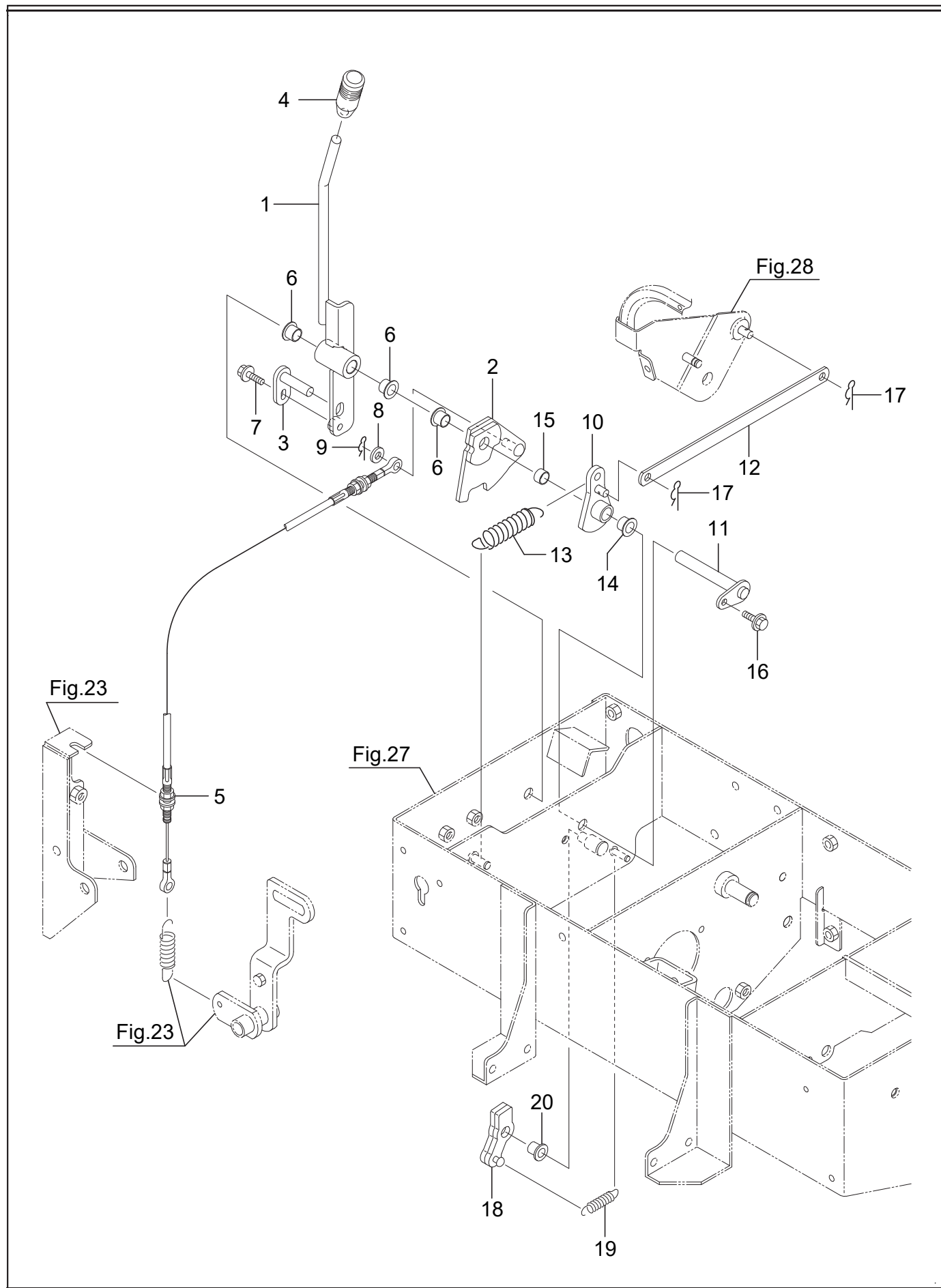

## 29. 除雪クラッチレバー

SX1510

No.	品番	品名	個数	備考
1	74100-B79-802	オーガクラッチレバー COMP	1	
2	74200-B79-801	ワイヤープレート COMP	1	
3	74300-B80-800	シャフトプレート COMP	1	
4	76902-B18-000	操作レバーニキリ(黄)	1	
5	77100-B51-002	オーガクラッチワイヤー	1	
6	91644-121080	フランジブッシュ 80F-1210	3	
7	93100-0602017	フランジ B 6*20	1	
8	94101-08010	ミガキ W 8	1	
9	94251-080111	スナップピン A8*1.8	1	
10	74400-B79-800	カム COMP	1	
11	74300-B51-000	レバーピン 86 COMP	1	
12	74901-B51-801	レバーリンク	1	
13	91603-B43-001	コイルスプリング 14.2*100	1	
14	91644-121080	フランジブッシュ 80F-1210	1	
15	91645-120880	ブッシュ 80B-1208	1	
16	93100-0601217	フランジ B 6*12	1	
17	94251-080111	スナップピン A8*1.8	2	
18	74500-B80-800	ストッパー COMP	1	
19	91603-B50-001	コイルスプリング 10*50	1	
20	91644-101280	フランジブッシュ 80F-1012	1	
21				
22				
23				
24				
25				
26				
27				
28				
29				
30				
31				
32				
33				
34				
35				
36				
37				
38				
39				
40				
41				
42				
43				
44				
45				
46				
47				
48				
49				
50				

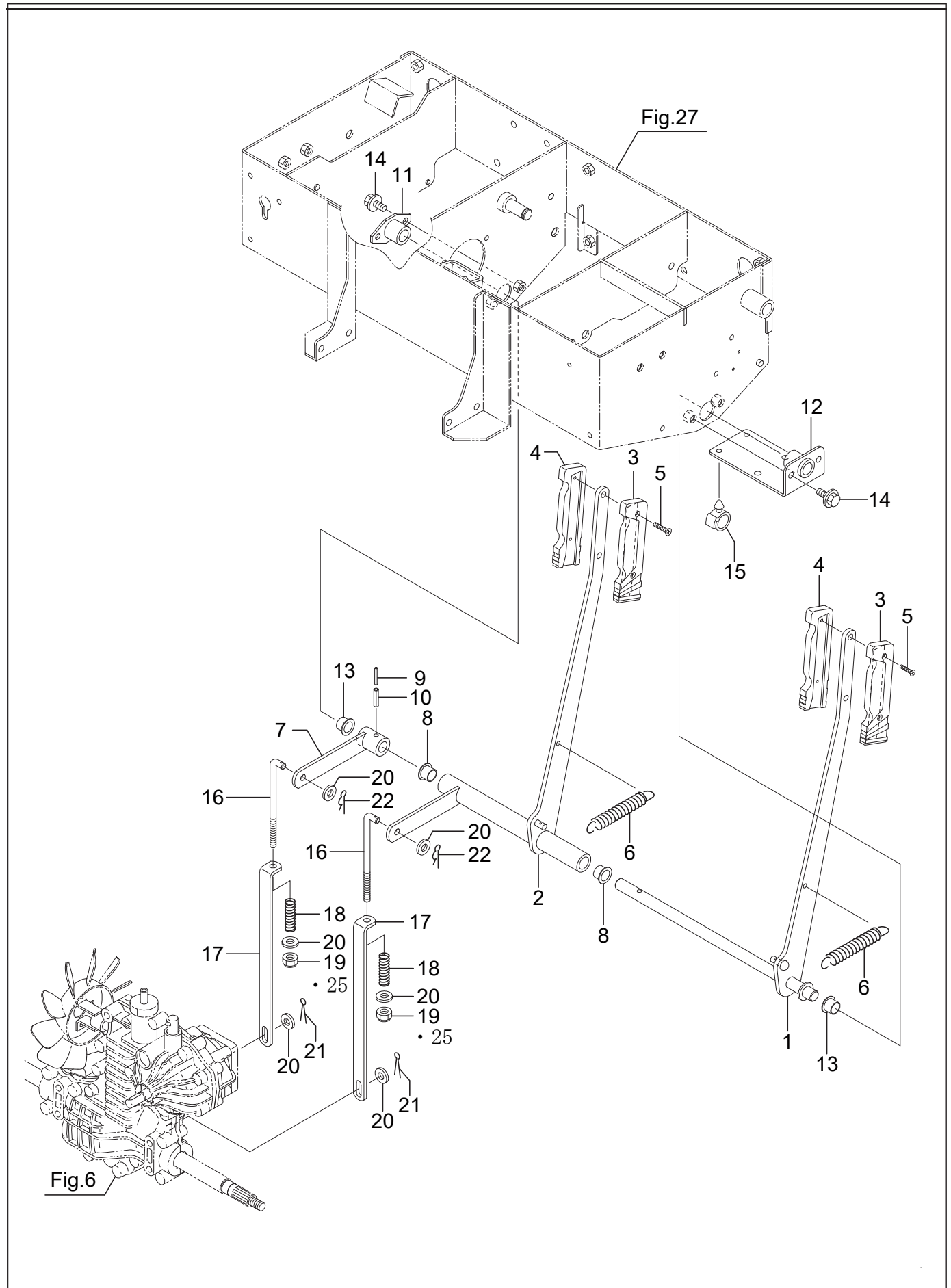

## 30. サイドクラッチレバー

SX1510

No.	品番	品名	個数	備考
1	73200-B51-802	サイドクラッチレバー L COMP	1	
2	73400-B84-800	サイドクラッチレバー R COMP	1	
3	76903-B18-000	クラッチレバーニギリ A	2	
4	76904-B18-000	クラッチレバーニギリ B	2	
5	76906-A91-000	タッピンネジ 4*20	4	
6	91604-A38-001	コイルスプリング 16.5*125	2	
7	73300-B51-802	レバーアーム L COMP	1	
8	91644-151280	フランジブッシュ 80F-1512	2	
9	94319-35025	スプリングピン 3.5*25	1	
10	94319-60025	スプリングピン 6*25	1	
11	73500-B51-800	レバーホルダー COMP	1	
12	73500-B84-800	レバーホルダー COMP	1	
13	91644-151280	フランジブッシュ 80F-1512	2	
14	93100-0801617	フランジ B 8*16	4	
15	91315-C1J77	ケーブルクリップ C-1J77	1	
16	73901-B43-001	サイドクラッチロッド A	2	
17	73902-B51-801	サイドクラッチロッド B	2	
18	91603-A91-001	コイルスプリング 14.5*50	2	
19	91233-084110	U ナット 8	2	適用号機：～14****
20	94101-08010	ミガキ W 8	6	
21	94210-25150	ワリピン 2.5*15	2	
22	94251-080111	スナップピン A8*1.8	2	
23				
24				
25	91233-084120	Uナット8(2種)	2	適用号機：15****～
26				
27				
28				
29				
30				
31				
32				
33				
34				
35				
36				
37				
38				
39				
40				
41				
42				
43				
44				
45				
46				
47				
48				
49				
50				

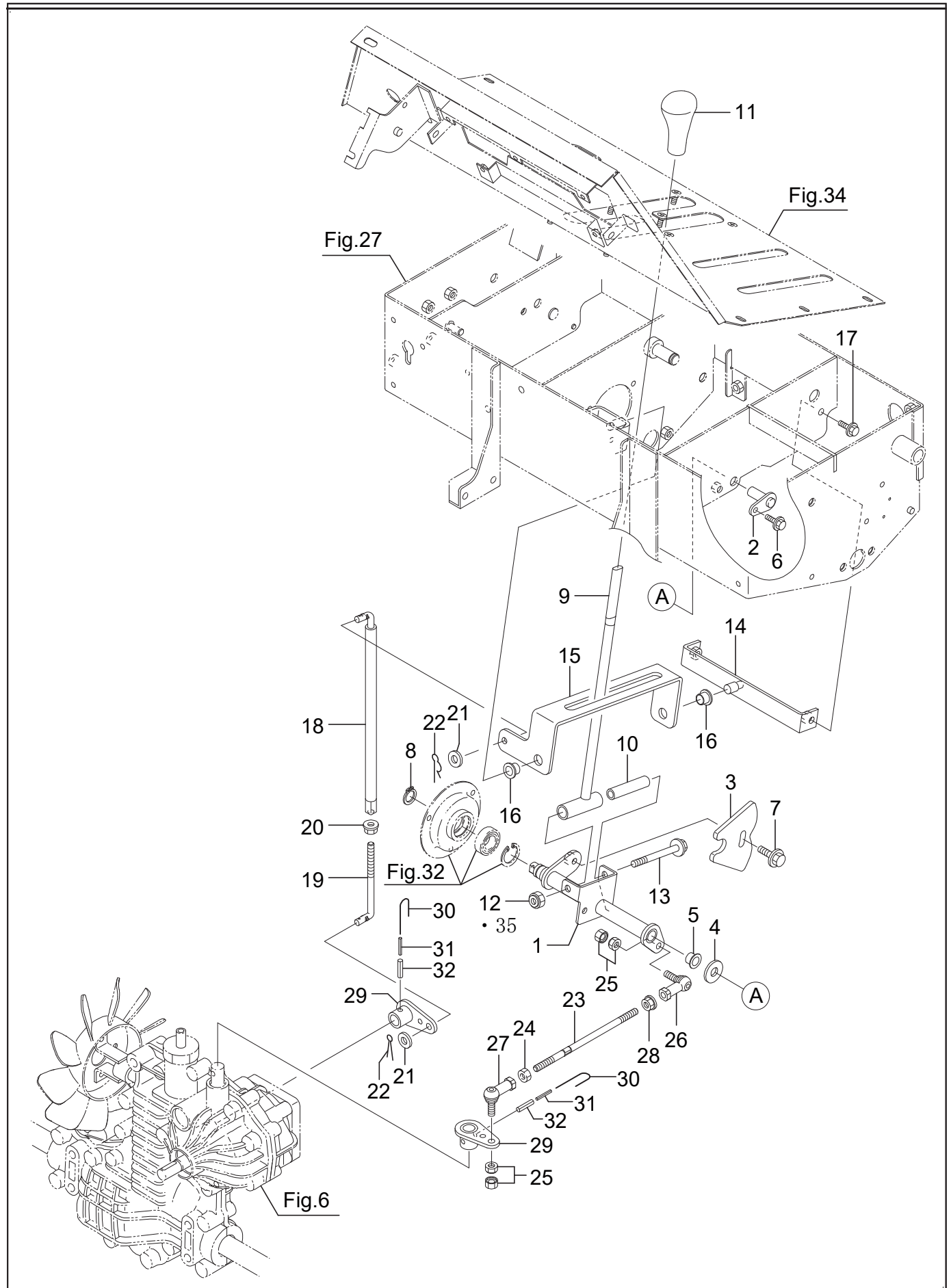



## 31. 変速レバー

No.	品番	品名	個数	備考
1	75100-B51-804	変速レバーホース COMP	1	
2	74500-B43-000	レバーピン 30 COMP	1	
3	75908-B50-800	変速レバーカム	1	
4	91251-1230321	マルザガネ 12*30*3.2	1	
5	91644-121080	フランジブッシュ 80F-1210	1	
6	93100-0601217	フランジ B 6*12	1	
7	93100-0802017	フランジ B 8*20	1	
8	94510-17080	C ジク外メ 17	1	
9	75200-B51-801	変速レバー COMP	1	
10	75903-M72-001	カラー 9*63.5	1	
11	75991-A90-000	変速レバーニキリ	1	
12	91233-084110	U ナット 8	1	適用号機：～14****
13	93100-0808017	フランジ B 8*80	1	
14	72300-B51-800	主変速ブラケット COMP	1	
15	75901-B51-801	変速レバーアーム	1	
16	91644-121080	フランジブッシュ 80F-1210	2	
17	93100-0801617	フランジ B 8*16	2	
18	75300-B51-801	副変速ロッド COMP	1	
19	75905-B39-030	副変速ロッド C	1	
20	94002-08410	フランジ N 8	1	
21	94101-08010	ミガキ W 8	2	
22	94210-25150	ワピン 2.5*15	2	
23	75903-B54-000	HST 主変速ロッド	1	
24	91231-0841210	コガタタリ N 8(2	1	
25	91235-08100	ハードロック N 8	2	
26	91634-080211	リンクボール BL8D	1	
27	91634-080221	リンクボール BL8DL	1	
28	94002-08410	フランジ N 8	1	
29	75300-B66-801	主変速アーム COMP	2	
30	75913-B18-000	ツヅリ線 1.2*100	2	
31	94319-35025	スプリングピン 3.5*25	2	
32	94319-60025	スプリングピン 6*25	2	
33				
34				
35	91233-084120	Uナット8(2種)	1	適用号機：15****～
36				
37				
38				
39				
40				
41				
42				
43				
44				
45				
46				
47				
48				
49				
50				

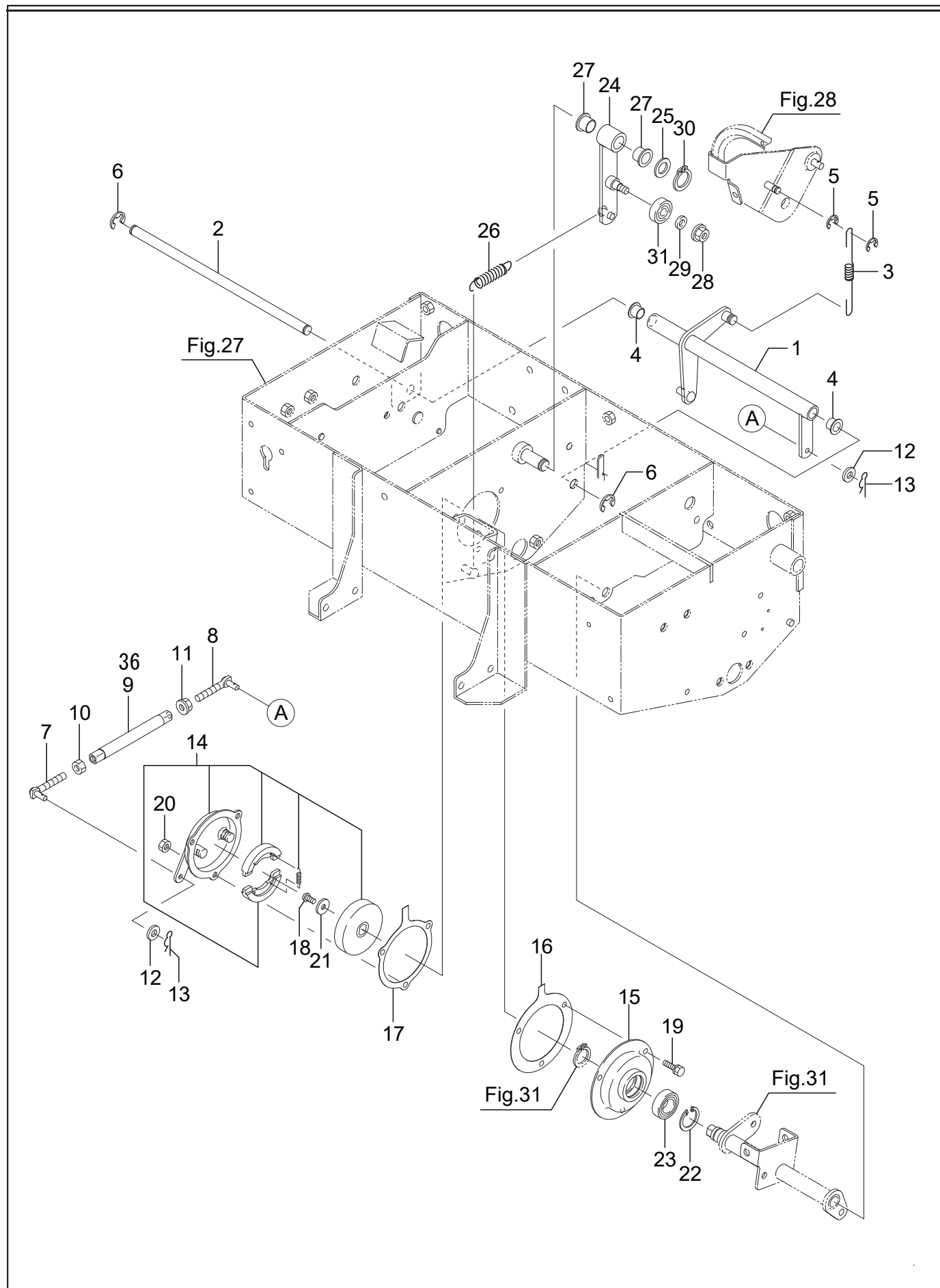

32. レバーブレーキ

SX1510

No.	品番	品名	個数	備考
1	73600-B51-802	レバーアーム COMP	1	
2	73903-B54-000	ピン 12*299	1	
3	91601-B50-003	コイルスプリング 10*118	1	
4	91644-121080	フランジブッシュ 80F-1210	2	
5	94511-07010	Eトメ7	2	
6	94511-09010	Eトメ9	2	
7	76300-B50-000	調整ロッド L COMP	1	
8	76400-B50-000	調整ロッド R COMP	1	
9	76901-B43-801	リンク 130	1	適用号機 ~14****
10	91231-0841210	コガタヒタリ N 8(2	1	
11	94002-08410	フランジ N 8	1	
12	94101-06010	ミガキ W 6	2	
13	94251-060111	スナップピン A6*1.8	2	
14	70001-B50-003	ブレーキ ASSY	1	↙14-1 71901-B50-001 フレキドラム 1個 14-2 W1656-03-S フレキシユセット 1個
15	74700-B43-800	ブレーキホルダー COMP	1	
16	75904-B50-000	パッキン A	1	
17	75905-B50-000	パッキン B	1	
18	91240-0601204	6 アナボタン B 6*12	1	
19	93000-0601617	コガタバネ B 6*16(7T	3	
20	94001-06412	N 6(2	3	
21	94101-06015	ダイヤル W 6	1	
22	94520-30080	C アナトメ7 30	1	
23	96105-06903	ペアリング 6903UU	1	
24	74400-B54-801	アーム COMP	1	
25	91251-1525231	マルサガネ 15*25*2.3	1	
26	91602-B50-001	コイルスプリング 13.4*70	1	
27	91644-151280	フランジブッシュ 80F-1512	2	
28	94002-08410	フランジ N 8	1	
29	94101-08010	ミガキ W 8	1	
30	94510-15080	C ジクメ7 15	1	
31	96105-06200	ペアリング 6200UU	1	
32				
33				
34				
35				
36	76904-B54-801	リンク125	1	適用号機 15****~
37				
38				
39				
40				
41				
42				
43				
44				
45				
46				
47				
48				
49				
50				

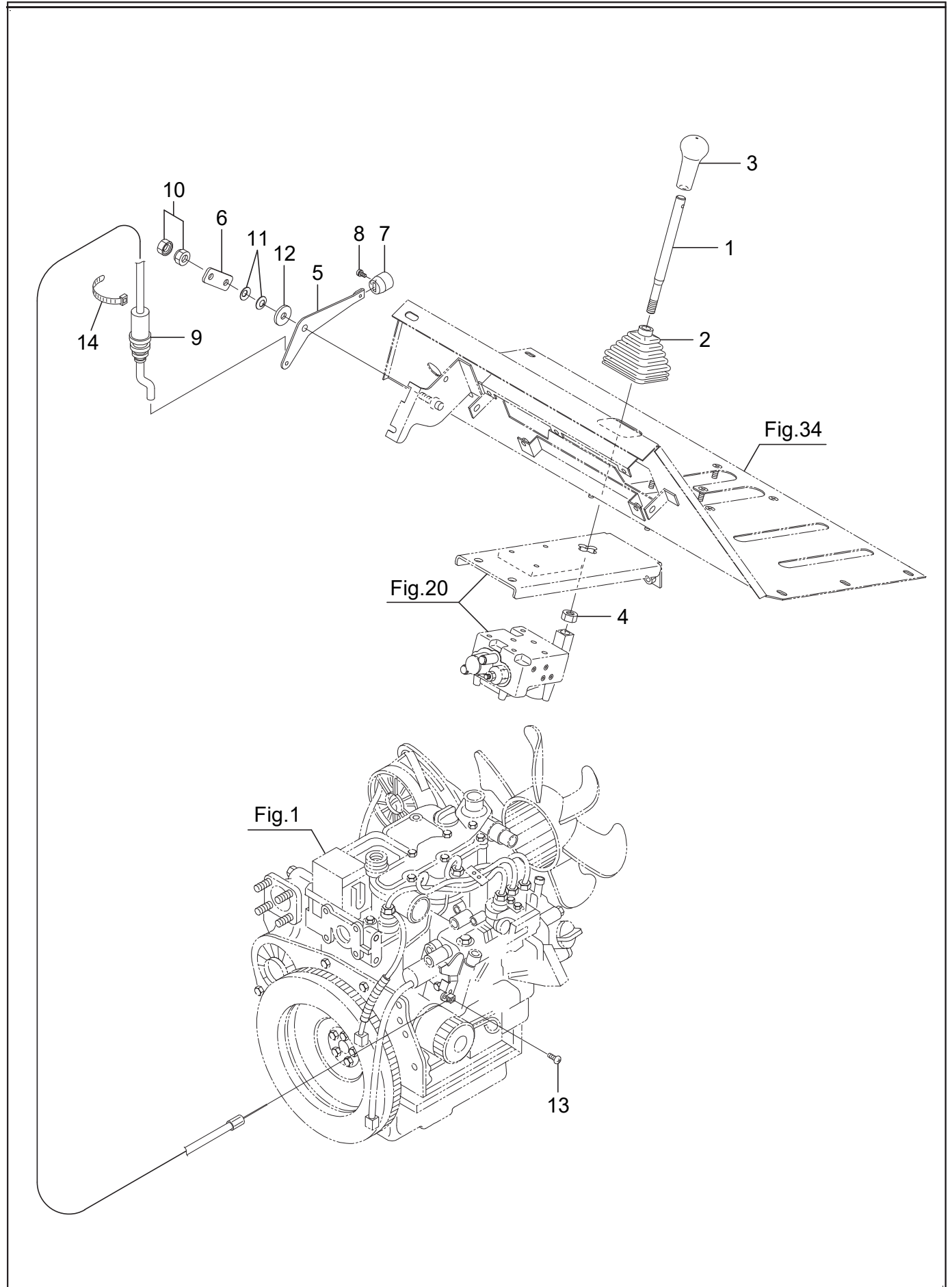

## 33. スロットル&amp;チョーク&amp;油圧レバー

SX1510

No.	品番	品名	個数	備考
1	75901-B53-800	油圧コントロールレバー	1	
2	76909-A91-000	レバーブーツ	1	
3	91731-1201011	レバーグリップ A12	1	
4	94003-10412	コガタ N 10(2)	1	
5	75905-B84-801	アクセルレバー	1	
6	75906-B84-800	スラストプレート	1	
7	75907-B18-000	スロットルレバーノブ	1	
8	75908-B18-001	スペシャルスクリュー 4*8	1	
9	77200-B84-000	アクセルワイヤー	1	
10	91235-08100	ハードロック N 8	1	
11	91252-082	サラハネ H 8	2	
12	94101-08015	ダイヤル W 8	1	
13	93500-0401014	ナベコネジ 4*10	1	
14	91311-250	リポートタイ RF250	1	
15				
16				
17				
18				
19				
20				
21				
22				
23				
24				
25				
26				
27				
28				
29				
30				
31				
32				
33				
34				
35				
36				
37				
38				
39				
40				
41				
42				
43				
44				
45				
46				
47				
48				
49				
50				

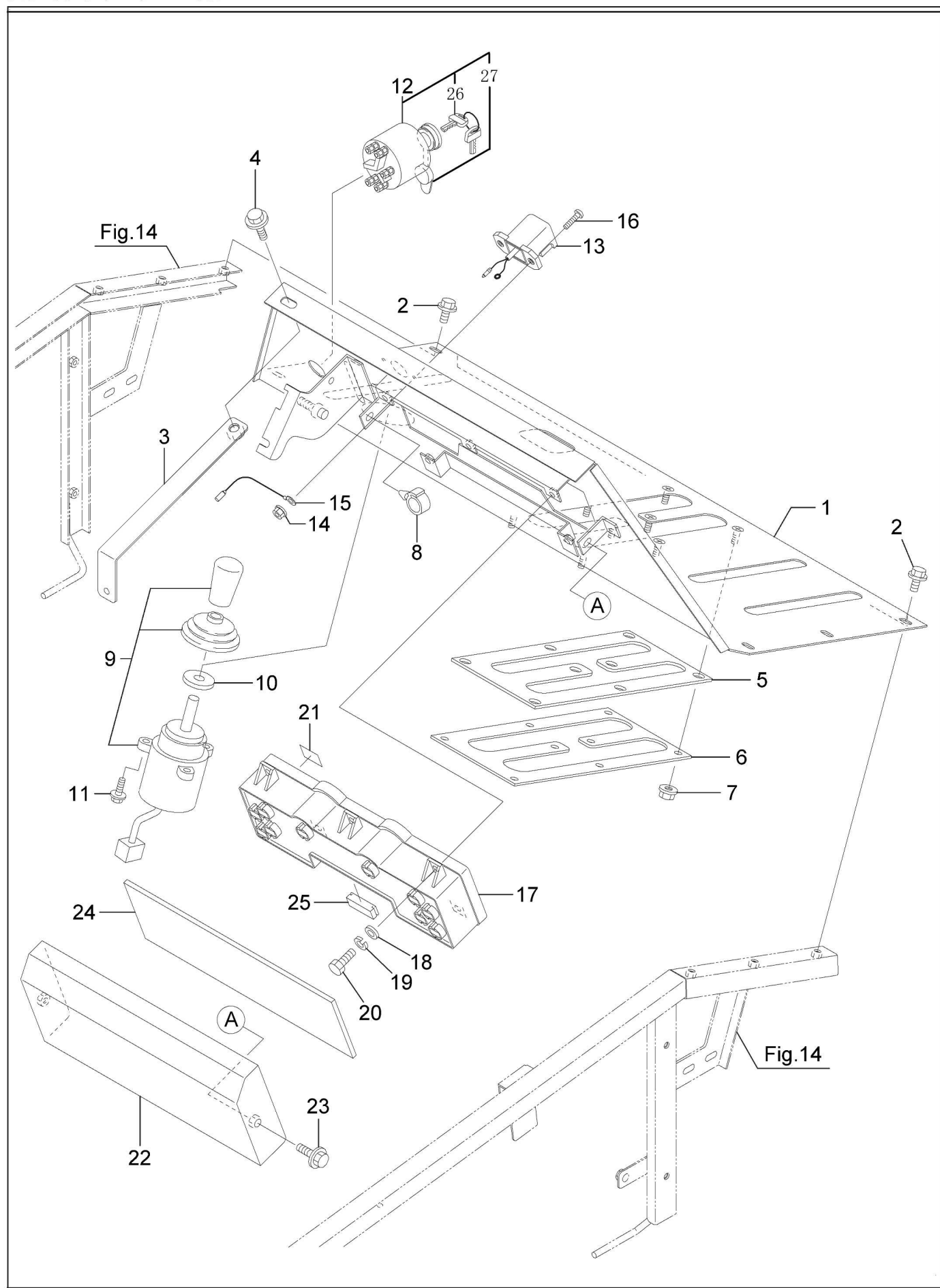

## 34. インジケータパネル

SX1510

No.	品番	品名	個数	備考
1	82100-B84-801	インジケータパネル COMP	1	
2	93100-0601257	フランジB 6*12 (黒)	6	
3	82200-B84-800	パネルステー COMP	1	
4	93100-0801617	フランジ B 8*16	1	
5	75901-B54-000	変速レバーガイド	1	
6	75902-B54-800	レバーガイドクランプ	1	
7	94002-06410	フランジ N 6	8	
8	91315-C4397	ケーブルクリップ C-4397	1	白
9	83200-B18-000	コントロールスイッチ	1	17°のみ 35365-766-801
10	83902-B18-000	マルザガネ 11*32*4.5	1	
11	93100-0602017	フランジ B 6*20	3	
12	83100-A58-000	キー スイッチ	1	
13	83500-B72-000	LED ライト	1	
14	94002-04410	フランジ N 4	2	
15	87300-B18-000	アースコード	1	
16	93500-0401614	ナベコネジ 4*16	2	
17	83100-B84-001	コンビメータ (デジタル)	1	91821-002 電球12V3.4W T10 W2.1X9.5d
18	94101-04010	ミガキ W4	5	
19	94111-04012	パネ W 4	5	
20	92000-0401614	B 4*16	5	
21	79906-B84-000	シール (クロ)	1	
22	88100-B84-800	メーターカバー COMP	1	
23	93100-0601017	フランジ B 6*10	2	
24	88901-B84-000	スポンジ 90*298	1	
25	88902-B84-000	カプラーシャッター	1	
26	123482-91291	キー 103 コクイン	1	
27	83110-A58-000	キャップ	1	
28				
29				
30				
31				
32				
33				
34				
35				
36				
37				
38				
39				
40				
41				
42				
43				
44				
45				
46				
47				
48				
49				
50				

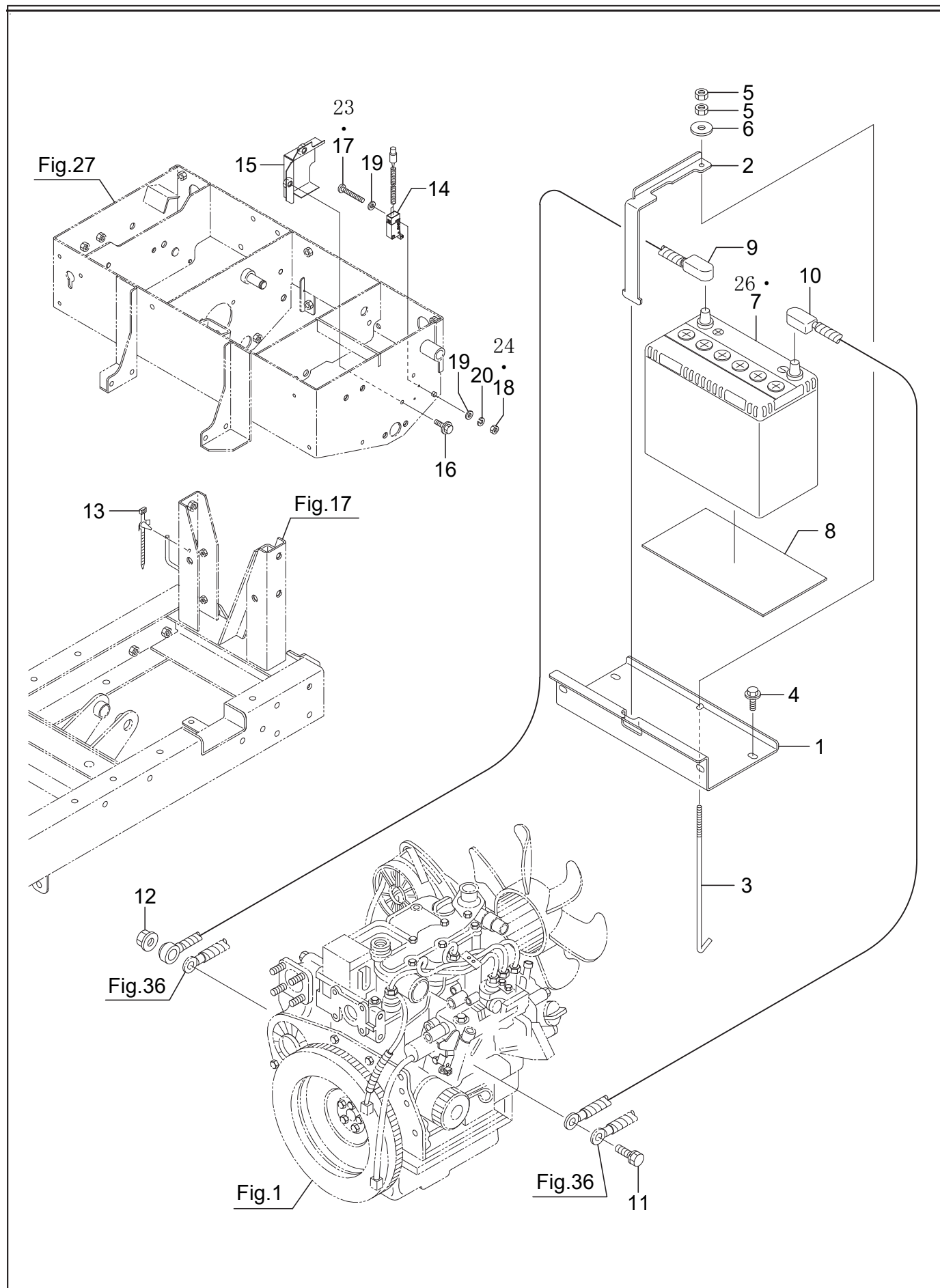



## 35. 電装 (バッテリー)

No.	品番	品名	個数	備考
1	72901-B84-800	バッテリーベース	1	
2	86904-B84-800	バッテリーケラフ	1	
3	86902-B43-000	バッテリーセットホルト	1	
4	93100-0801617	フランジ B 8*16	4	
5	94001-06412	N 6(2	2	
6	94101-06010	ミガキ W 6	1	
7	91890-055B24L	バッテリー 55B24L	1	適用号機 : ~16****
8	89901-A91-000	防振ゴム	1	
9	87100-B16-031	バッテリー +コード	1	
10	87200-B84-000	バッテリー (-)コード 1050	1	
11	93000-1002517	コガタハネ B 10*25(7T	1	
12	94002-08410	フランジ N 8	1	
13	91314-119P7	ケーブルストラップ 1-19P7	1	黒
14	83100-B10-000	ショートセンカイスイッチ	1	
15	78100-B54-800	スイッチカバー A COMP	1	
16	93100-0601217	フランジ B 6*12	2	
17	93500-0302014	ナベコネジ 3*20	2	適用号機 : ~17****
18	94001-03412	N3(2	2	適用号機 : ~17****
19	94101-03010	ミガキ W3	4	適用号機 : ~17****
20	94111-03012	ハネ W3	2	適用号機 : ~17****
21				
22				
23	83901-B10-000	SLホルト M3X20	2	適用号機 : 18****~
24	94002-03410	フランジ N3	2	適用号機 : 18****~
25				
26	91890-055B24R	バッテリー 55B24R	1	適用号機 : 17****~
27				
28				
29				
30				
31				
32				
33				
34				
35				
36				
37				
38				
39				
40				
41				
42				
43				
44				
45				
46				
47				
48				
49				
50				

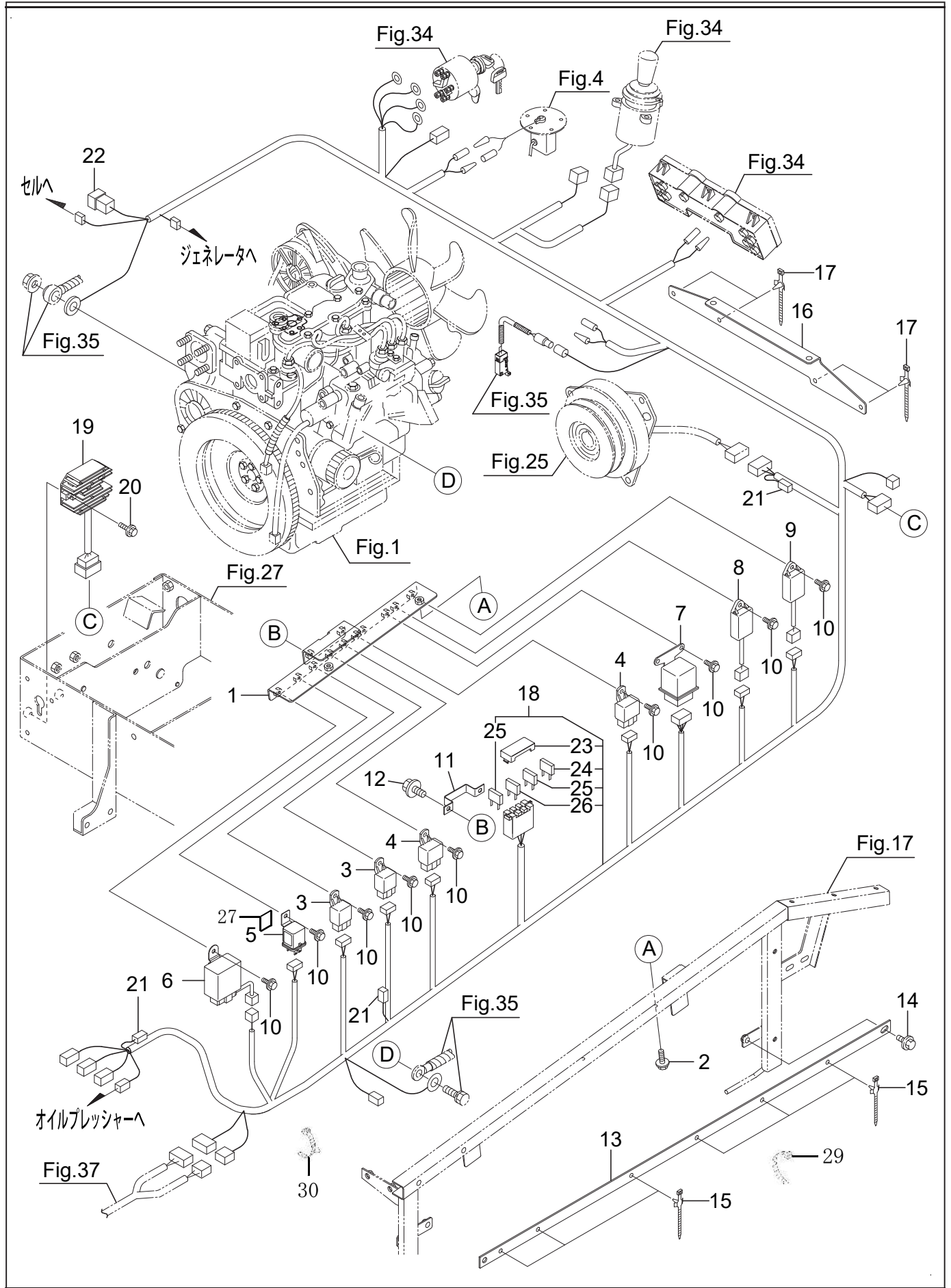

## 36. 電装 (リレー&amp;メインハーネス)

SX1510

No.	品番	品名	個数	備考
1	86100-B84-800	リレーブラケット COMP	1	
2	93100-0601217	フランジ B 6*12	2	
3	84100-B32-001	C リレー	2	走行リレー, ライトリレー
4	84500-B18-001	NO リレー	2	グローリレー, セル作動リレー
5	84100-B46-000	リレー 1B-1M	1	EM リレー
6	84200-B18-000	シュータボックス	1	( 旋回リレー, 投雪リレー )
7	119650-77910	グローリレー CMP	1	エンジン部品 ソレノイド作動リレー
8	129211-77920	タイマー (1 SEC	1	エンジン部品 ソレノイドタイマー
9	129155-77925	タイマー (4S	1	エンジン部品 ランプタイマー
10	93100-0601217	フランジ B 6*12	10	
11	82903-B50-001	ヒューズブラケット	1	
12	93100-0601017	フランジ B 6*10	2	
13	86903-B84-800	ハーネスステー L	1	
14	93100-0801217	フランジ B 8*12	2	
15	91314-11765	ケーブルストラップ 1-1765	6	黒
16	86902-B84-800	メインハーネスステー	1	
17	91314-11765	ケーブルストラップ 1-1765	4	黒
18	85100-B84-000	メインハーネス	1	
19	119225-77720	カーレトリミッタ ( 20A	1	エンジン部品 レギュレーター
20	93100-0602517	フランジ B 6*25	2	
21	119643-66960	サージキラー	3	サージキラー
22	91811-340	スローブローヒューズ 40A	1	
23	91815-10401	オートヒューズケースフタ 4-01	1	
24	91811-110	ブレードヒューズ 10A	1	
25	91811-130	ブレードヒューズ 30A	2	
26	91811-115	ブレードヒューズ 15A	1	
27	89901-B80-000	スポンジ 30×30	1	適用号機 15****
28				
29	91311-140	リヒートタイRF140	1	適用号機 : 19****~
30	91310-150	ナイロンバンド PRT1. 5S	1	適用号機 : 204586~
31				
32				
33				
34				
35				
36				
37				
38				
39				
40				
41				
42				
43				
44				
45				
46				
47				
48				
49				
50				

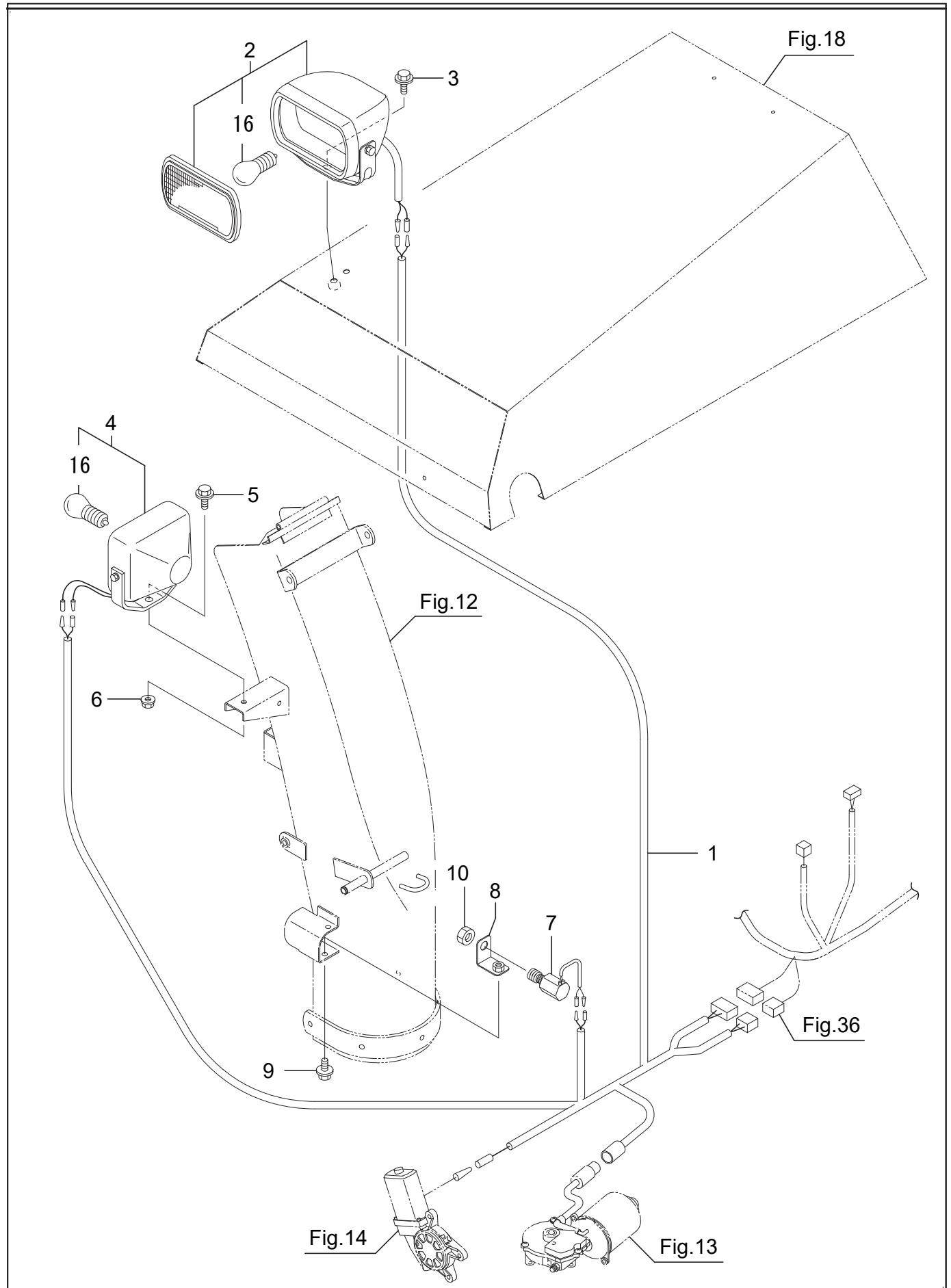

## 37. 電装(ライト&amp;安全スイッチ)

SX1510

No.	品番	品名	個数	備考
1	85400-B72-030	シュータライトハーネス	1	
2	91820-0181003	ライト(黒)角.18W.ナイトビーム	1	
3	93300-1001617	フランジ B 10*1.25*16	1	
4	83100-G18-000	ワーキングランプ 18W	1	
5	93100-0801617	フランジ B 8*16	1	
6	94002-08410	フランジ N 8	1	
7	83100-A65-000	ガードスイッチ	1	
8	81200-A90-802	ショートスイッチブラケット COMP	1	
9	93100-0801217	フランジ B 8*12	1	
10	94005-12412	コガタ N 12*1.25(2)	1	
11				
12				
13				
14				
15				
16	91821-007	電球 12V18W S25 BA15S	1	
17				
18				
19				
20				
21				
22				
23				
24				
25				
26				
27				
28				
29				
30				
31				
32				
33				
34				
35				
36				
37				
38				
39				
40				
41				
42				
43				
44				
45				
46				
47				
48				
49				
50				

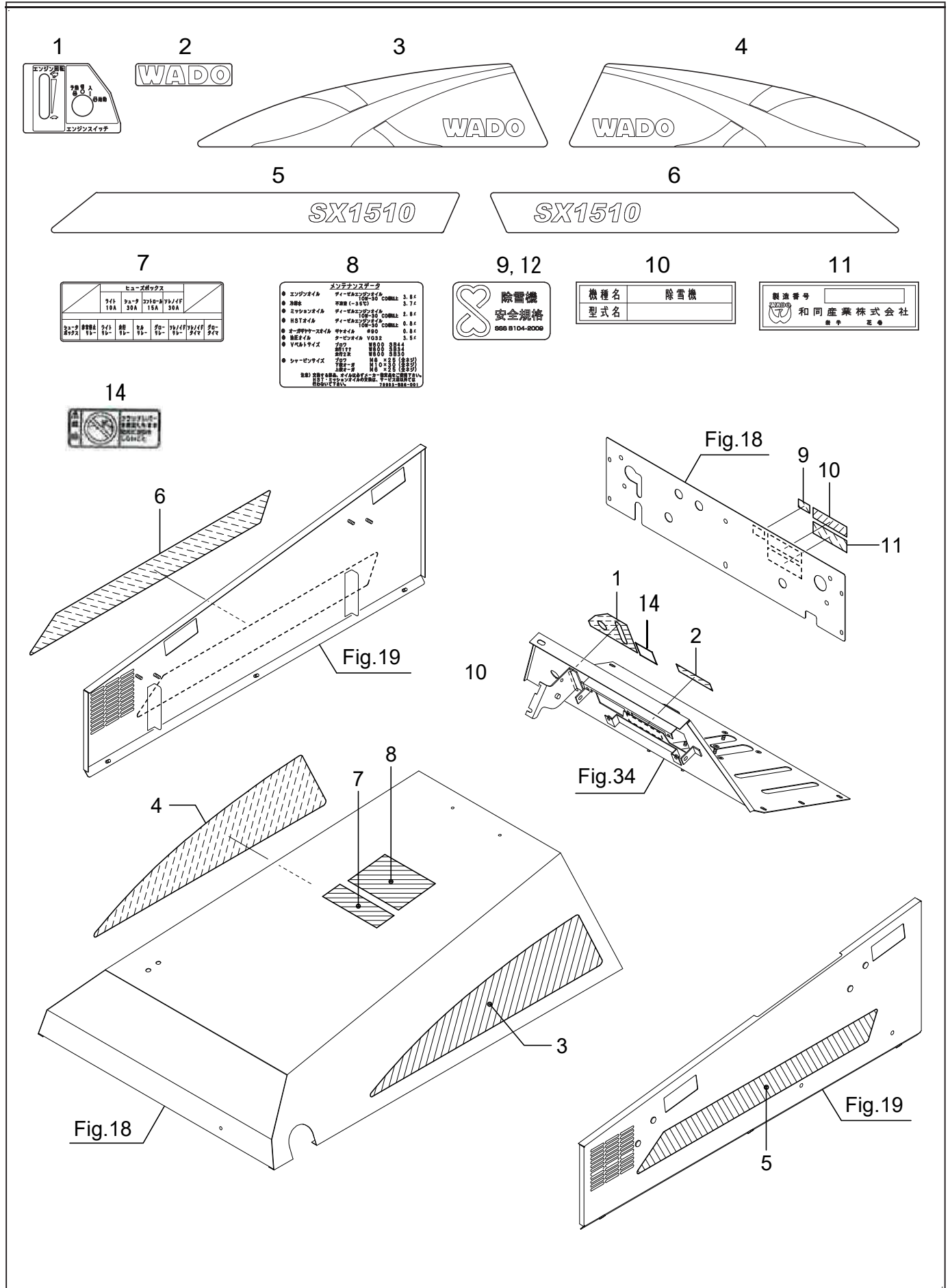

## 38. ラベル

No.	品番	品名	個数	備考
1	79902-B51-002	エンジンスイッチマーク	1	
2	91830-A26-000	WADO マーク A	1	
3	79910-B79-000	ボンネットマーク L	1	
4	79911-B79-000	ボンネットマーク R	1	
5	79907-B84-000	サイドマーク L	1	
6	79908-B84-000	サイドマーク R	1	
7	79904-B84-000	リレーヒューズマーク	1	
8	79903-B51-030	メンテナンスマーク	1	
9	91906-B72-000	SSS マーク	1	適用号機 ~14****
10	91904-B84-000	型式ラベル	1	
11		機体番号付社銘板	1	非売品
12	91906-B72-030	SSS マーク	1	適用号機 15****~
13				
14	91193-019	デッドマン危険ラベル	1	適用号機 : 204586~
15				
16				
17				
18				
19				
20				
21				
22				
23				
24				
25				
26				
27				
28				
29				
30				
31				
32				
33				
34				
35				
36				
37				
38				
39				
40				
41				
42				
43				
44				
45				
46				
47				
48				
49				
50				

39. 警告ラベル

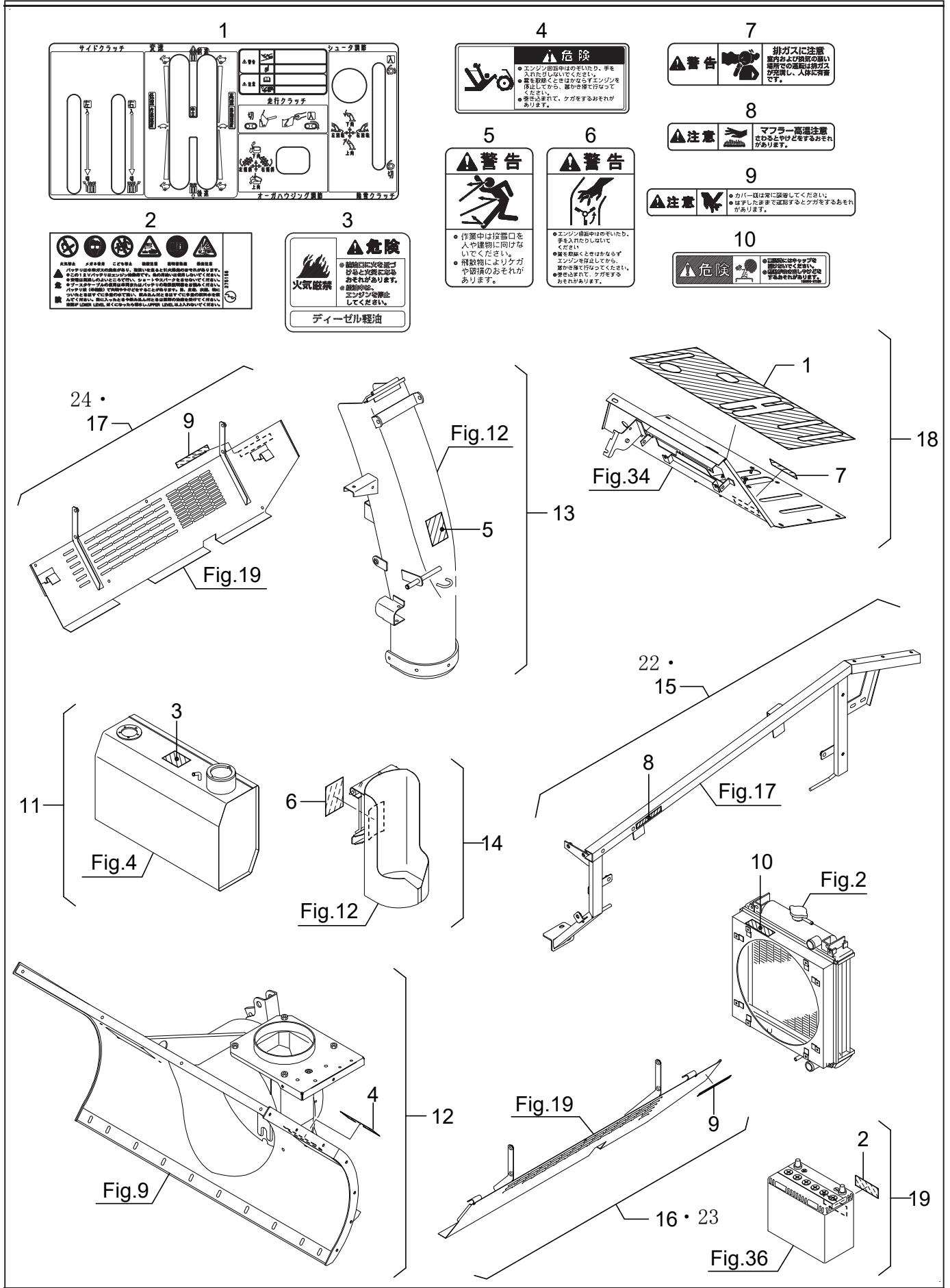



## 39. 警告ラベル

No.	品番	品名	個数	備考
1	79901-B51-002	パネルマーク	1	
2	91193-003	バッテリー危険ラベル	1	
3	91193-005	火気厳禁ラベル(ディーゼル)	1	
4	91193-006	オーガ危険ラベル(ヨコ)	1	
5	91194-002	飛散警告ラベル	1	
6	91194-004	プロク警告ラベル	1	
7	91194-008	排気ガス警告ラベル(ヨコ)	1	
8	91195-001	マフラー注意ラベル	1	
9	91195-010	カバー注意ラベル	2	
10	91193-002	ラジエータ危険ラベル	1	
11	04100-B84-700L	FUEL タンク 20(PL)ASSY	1	
12	31100-B82-130L	除雪フレーム(PL)ASSY	1	
13	33100-B82-100L	シュータ 900(PL)ASSY	1	
14	33200-B50-000L	カートリッジカバー(PL)ASSY	1	
15	48400-B84-800L	カバーフレーム L(PL)ASSY	1	適用号機：～13****
16	49400-B84-800L	サイドアンダーカバー L(PL)ASSY	1	適用号機：～13****
17	49500-B84-800L	サイドアンダーカバー R(PL)ASSY	1	適用号機：～13****
18	82100-B84-800L	インジケータパネル(PL)ASSY	1	
19	91890-055B24LL	バッテリー 55B24L(PL)ASSY	1	
20				
21				
22	48400-B84-830L	カバーフレームL (PL) Assy	1	適用号機：14****～
23	49400-B84-830L	サイドアンダーカバーL (PL) Assy	1	適用号機：14****～
24	49500-B84-830L	サイドアンダーカバーR (PL) Assy	1	適用号機：14****～
25				
26				
27				
28				
29				
30				
31				
32				
33				
34				
35				
36				
37				
38				
39				
40				
41				
42				
43				
44				
45				
46				
47				
48				
49				
50				

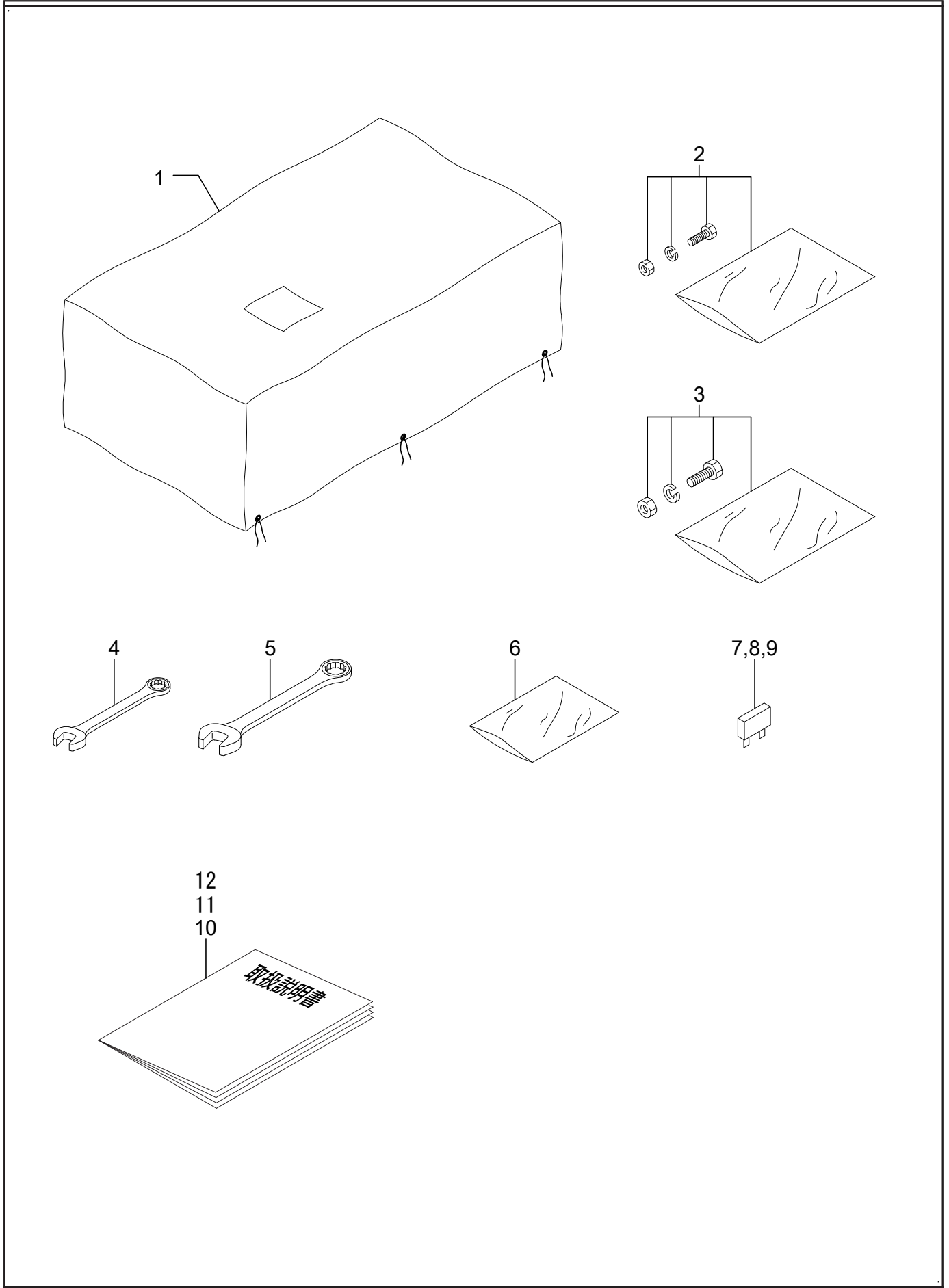

40. 付属品

SX1510

No.	品番	品名	個数	備考
1	98100-B07-001	シートカバー	1	
2	90001-B10-000	シャーボルト 8*25(コガタ ASSY)	1	
3	90002-B18-000	シャーボルト 10*30 ASSY	1	
4	91903-B43-000	コンビネーションレンチ 12	2	
5	91905-B16-000	コンビネーションレンチ 17	2	
6	91998-070811	ホリブクロ 0.07*80*110	1	
7	91811-115	ブレードヒューズ 15A	1	
8	91811-110	ブレードヒューズ 10A	1	
9	91811-130	ブレードヒューズ 30A	1	
10	91903-B84-000	取扱説明書 (SX1510)	1	適用号機 : ~200145
11	91901-B84-030	取扱説明書 (SX1510)	1	適用号機 : 204586~204640
12	91901-B84-050	取扱説明書 (SX1510)	1	適用号機 : 206373~
13				
14				
15				
16				
17				
18				
19				
20				
21				
22				
23				
24				
25				
26				
27				
28				
29				
30				
31				
32				
33				
34				
35				
36				
37				
38				
39				
40				
41				
42				
43				
44				
45				
46				
47				
48				
49				
50				